WINE LIST

2021年10月改定

Liaison

※欄をグレーに色付けしてある商品は欠品・完売・入荷待ちになります。

【お問合せ・ご注文は下記までお願い申し上げます】

株式会社リエゾン

TEL：03-6661-9222　　FAX：03-6661-9223
HP:www.liaison-wine.com　　info@liaison-wine.com

INDEX

生産国	（生産地・所在地）	ワイナリー名・ブランド名	ページ
アメリカ	（カリフォルニア/ソノマ）	Iron Horse Vineyards アイアンホースヴィンヤーズ	1
		Three Sticks スリースティックス	2
		Chassuer Wines シャスール ワインズ	3
		EMERITUS エメリタス	
	（カリフォルニア/ナパヴァレー）	Block Nine　ブロックナイン	4
		Freelander　フリーランダー	
		Scarlett Wines スカーレットワインズ	5
		Mt.Brave マウント ブレイヴ	6
		Napa Wine Arts ナパワインアーツ	
		Flora Springs　フローラ スプリングス	7
		Turley Wine Cellars ターリーワインセラーズ	8-9
	（カリフォルニア/パソロブレス）	Hope Family Wines　ホープファミリー ワインズ	10-11
	（カリフォルニア）	Surf Swim サーフスイム	12
	（カリフォルニア/サンタバーバラ）	Tenshen テンシェン	
		Tensley Wines　テンスレー ワインズ	13
		Rusack Vineyards　リュサック ヴィンヤーズ	14
	（カリフォルニア/ローダイ）	Scotto Cellars　スコット セラーズ	15
	（ワシントン/コロンビアヴァレー）	Hestia Cellars　ヘスティア セラーズ	16-17
		Pacific Rim　パシフィックリム	17-18
		Eufloria ユーフローリア	18
	（オレゴン）	Rainstorm レインストーム	
フランス	（ロワール）	Bouvet Ladubay ブヴェラデュベ	19
	（ラングドック）	Mas Olivier マス オリヴィエ	
		Domaine du Barou ドメーヌド バロウ	
イタリア	（ヴェネト）	L’Antica Quercia ランティカ クエルチャ	20
	（フリウリ）	Cantina Le Monde カンティーナ ル モンド	21-22
	（トスカーナ）	ARCUNUM アーカナム	23
	（シチリア）	Tenuta di Fessina テヌータ ディ フェッシナ	24
	（イタリア）	GIORDANO ジョルダーノ	25
	（イタリア）	Provinco プロヴィンコ	25
ブルガリア	（シビレンブラッド/トラキアヴァレー）	Katarzyna Estate カタルジーナ エステイト	26-27

Iron Horse Vineyards　アイアンホースヴィンヤーズ

ソノマで最も有名なワイナリーの一つ。過去連続5代の大統領政権でホワイトハウス御用達スパークリングワインとして提供されてきました。最初は　冷戦を終結させた歴史的なレーガン―ゴルバチョフ首脳会談で、その後も歴代政権によって大事な場面で使用されてきました。Wine Enthusiasutの　年間TOP100でスパークリングワインとして唯一”LD Brut 2002”が選出、ワイン&スピリッツ誌においてはワイナリー・オブ・ザ・イヤーを7度に渡り授与しスパークリングワインとして唯一殿堂入り等、様々な専門誌で高い評価を得ています。

← 2015年4月、安倍総理ご夫妻が訪米した際のディナーに「Russian Cuvee」が使用されました

← 様々な公式行事で乾杯用などに使用されています。

商品名	Wedding Cuvée（ウエディング キュヴェ）				★定番
2014年	＜完売中＞			希望小売価格	6,500円（税抜）
産地	ロシアンリバーヴァレー	JAN：084315138924	1,673g	泡　白	辛口
品種	ピノノワール72%　シャルドネ28%				Alc：13.5%

ウォールストリートジャーナルはこのワインをアメリカのスパークリングで”最高の味”と評価しています。ラズベリー、ミカンの皮とナツメグの香り。口中ではピンクグレープフルーツ、タヒチアンライム、ブラッドオレンジ、口当たりの優しいラズベリーの味わい。色合いはロゼです。2005年、新婚のチャールズ皇太子とカミラ夫人を迎えた際に乾杯用ワインとして選ばれました。収穫は手作業で早朝の涼しい時間帯に行い全房を丁寧にプレスし発酵。ステンレスタンクを使用し温度を16℃～18℃に保つ事で葡萄の活き活きとした果実味と味わいを引き出しています。2014年ヴィンテージのウェディング キュヴェのドサージュは6ml。2019年度Wine Enthusiast TOP100ワイン第28位。Wine&Spirits 93点、Wine Spectator92点※2013年ヴィンテージ Wine Enthusiast TOP100ワイン第18位、2010年ヴィンテージ Wine Enthusiast TOP100ワイン第10位に選ばれました。Wine＆Spirits Magazineが選ぶ2017年度TOP 100 Wineries。

商品名	Classic Vintage Brut（クラシック ヴィンテージ ブリュット）				★定番
2014年	＜完売中＞			希望小売価格	6,500円（税抜）
産地	ロシアンリバーヴァレー	JAN：084315148824	1,673g	泡　白	辛口
品種	ピノノワール68%　シャルドネ32%				Alc：13.5%

アイアンホースのスパークリングの中で最も伝統的なワイン。ボトル内で平均4年間熟成。素晴らしくリッチでクリーミーなこのワインは“シャンパーニュ”を彷彿させますが、葡萄は紛れもなくRussian River ValleyのGreen Valley産です。発酵中の生地、オレンジマーマレードや焼きりんごの香りがし、口に含むと真っ赤に熟した林檎やマンダリンオレンジ、ヘーゼルナッツが感じられます。

商品名	Russian Cuvée（ルシアン キュヴェ）				★定番
2012年	＜残りわずか＞			希望小売価格	6,500円（税抜）
産地	ロシアンリバーヴァレー	JAN：084315148831	1,673g	泡　白	やや辛口
品種	ピノノワール75%　シャルドネ25%				Alc：13.5%

クラシックよりドサージュが豊かで、より豊潤、僅かに甘くフルーツが際立ちます。花の香りを高め、リッチに充実させたワイン。元々は冷戦を終結させた歴史的なレーガン・ゴルバチョフ首脳会談用にデザインされました。（写真右）生産量700ケース。安倍首相の訪米時や、オバマ大統領が訪英した際、エリザベス女王からの晩餐会の返礼として催された夕食会に使用されました。Wine Enthusiast 90点

商品名	Brut X（ブリュットエックス）				★定番/完売
2009年	＜次ヴィンテージ入荷待ち＞			希望小売価格	9,000円（税抜）
産地	ロシアンリバーヴァレー	JAN：084315138870	1,673g	泡　白	辛口
品種	ピノノワール74%　シャルドネ26%				Alc：13.5%

早朝冷たい霧の中で手摘みした葡萄を房ごと静かにプレスしステンレスタンク内で発酵。香りが幾分控えめなピノノワールとシャルドネのロットを選んでブレンドした結果、リッチで複雑なスパークリングワインとなりました。香りはトースト、赤いリンゴとヘーゼルナッツ。味は熟した赤いリンゴ、フィンガーライムにほのかにダークレッドチェリー。Wine Enthusiast 94点、Wine Advocate90点 ※2010年ヴィンテージWine Entusiast TOP100入り。

商品名	National Geographic Ocean Reserve Blanc de Blancs（オーシャン リザーヴ）				★定番
2014年	＜完売中＞			希望小売価格	7,500円（税抜）
産地	ロシアンリバーヴァレー	JAN：084315138870	1,673g	泡　白	辛口
品種	シャルドネ100%				Alc：13.5%

ナショナルジオグラフィックと提携開発した特製ワイン。1本購入するにつき$4が寄付され、海の保護区を創設し世界中で過剰な漁を減らす活動に充てられます。オレンジゼスト、タヒチアン・ライムとミネラルが香ります。ライム、タンジェリンとクリーミーな濃厚さがフィニッシュに感じられます。Wine Enthusiast 93点

Three Sticks スリースティックス

プライス・ファミリー・ワインズの経営者としてキスラー、ゲリー・ファレル等、数々のトップワイナリーと畑を所有しているビル・プライス個人の「世界最高水準のカリフォルニアワインを造る事」を目的に2002年設立されたブティックワイナリー。2014年からはソノマで「ピノの代名詞」と謳われるボブ・カブラルをワインメーカーに起用。(2007 Williams Selyem Litton Estate Vineyard Pinot Noir 100点獲得/2011年度WE誌 “Winemaker of the Year” 受賞)優良畑の一つ、デュレルやギャップス・クラウンを始めとする所有自社畑から20ものブランドへ葡萄を提供し、いずれも高評価なワインを生み出しています。その中でも最も優れた葡萄が造られる区画を選び、スリー・スティックスを生み出しています。生産量はわずか10,000ケース。70%はメーリングリストの顧客に、残り30%はディストリビューターに分けられ、更にその30%の内の70%が全米トップのレストランへ販売されています。アメリカ国内でほぼ消費されてしまう為、輸出に振り分けられる量は極小。最近では全米一予約が困難とされるナパの名店「フレンチ・ランドリー」にも採用され、「MEADWOOD」、「SINGLE THREAD」、「PLUMED HORSE」等のミシュラン星付き高級レストランでも提供されています。また、フード＆ワイン誌2017年度ベスト・ソムリエの一人として取り上げられたエイガーン所属のチャド・ウォルシュも顧客の一人となっています。ワイナリー名のスリースティックスはオーナーの名前の「Ⅲ」世のに由来しています。

Bill Price III ビル プライス

Bob Cabral ボブ カブラル

商品名	Durell Vineyard Chardonnay(デュレル ヴィンヤード シャルドネ)				★定番/NEW
2018年				希望小売価格	13,000円(税抜)
産地	ソノマカウンティ	JAN:なし	1,456g	白	辛口
品種	シャルドネ100%				Alc:14.5%

ソノマバレーの上手、小山がいくつかあるエリア、葡萄園の最も古いブロックからデュレルシャルドネを調達しています。所有地のこうしたいくつか隆起した部分が風洞を作り空気の流れを作り出し、果実の生育時の気温を下げています。2018年は穏やかな春の気候のなか葡萄の生育期は通常のペースでゆっくりと進んでいきました。結実すると大量の実がなり、かなりの量の摘果をしました。それにも関わらず、通常を上回る素晴らしい品質の葡萄が収穫することできました。豊潤で贅沢な味わいのワインで、ライムの香りとミネラル感がアクセントになっています。ハニーレモンメレンゲ、ショートブレッド、黄リンゴが香ります。グラスの中の太陽の輝きという表現がよく合う素晴らしいワインです。Wine Enthusiast 95点、Antonio Galloni 93点

商品名	PFE Pinot Noir(ピーエフイーピノノワール)				★定番
2019年				希望小売価格	13,000円(税抜)
産地	ソノマカウンティ	JAN:なし	1,453g	赤	重
品種	ピノノワール100%				Alc:14.5%

ソノマカウンティにある有名な複数のヴィンヤードの葡萄から生産されており、主となるのはソノマカウンティの最北西の町の19,000エーカーのアメリカ杉の森の中心にあるワララヴィンヤードです。このワインを構成する他の重要な葡萄園は、デュレル、ワンスカイ、ギャップスクラウン、アラナです。各地域で栽培される葡萄の特徴が合わさることで力強いピノノワールの味わいに深みを与え、ソノマコーストならではの素晴らしさをワインにもたらしてくれます。ドライハーブ、ダークチョコレートの香りに森の下草のほのかな香り。プルオット(プラムとアプリコットの交配種)やルビーレッドグレープフルーツのような活力あふれる味わいで、トーストしたヘーゼルナッツのほのかな風味がこのワインをさらに素晴らしいものにしており、長く心地の良い後味のワインです。フレンチオーク樽で11カ月樽熟 (内45%新樽)。
Decanter 97点 Decanter World Wine Awardsプラチナ賞、Wine Spectator 95点、Wine Enthusiast 94点

2019年 Oct,15号

商品名	Gap 's Crown Vineyard Pinot Noir(ギャップスクラウン ヴィンヤード ピノノワール)				★定番/完売
2018年				希望小売価格	15,000円(税抜)
産地	ソノマコースト	JAN:なし	1,464g	赤	重
品種	ピノノワール100%				Alc:14.1%

ギャップス・クラウンの葡萄園はペタルマ・ギャップで知られるソノマカウンティにある新しいAVAで、所有する葡萄園の中でも最も涼しい畑のうちの一つです。涼しさが果実に風味とタンニンをぎゅっと詰め込んでいます。2018年の葡萄の収穫はは量、質ともに素晴らしいものでした。セイボリーの豊かな香りにブラックベリー、アールグレイの紅茶、ジンジャーブレッドの素晴らしい味わい。 長期熟成にふさわしいワインです。フレンチオーク樽(内51%新樽)で15か月熟成。Wine Enthusiast 96点、Blue Lifestyle 96点、International Wine Report 95点、San Francisco Int 'l Wine Competition 金賞。

商品名	Gap 's Crown Vineyard Chardonnay(ギャップスクラウン ヴィンヤード シャルドネ)				★定番/NEW
2015年	＜完売中＞			希望小売価格	13,000円(税抜)
産地	ソノマコースト	JAN:なし	1,460g	白	辛口
品種	シャルドネ100%				Alc:14.4%

このエステートはピノノワールで有名になりましたが、明るく豊潤なカリフォルニアのシャルドネも感動を与えます。ボブがワインメーカーに就任してからスリー・スティックスのポートフォリオにシャルドネを加えたいと願っており、このシャルドネは生まれました。デュレルやワン・スカイ・ヴィンヤードと違いギャップス・クラウンの霧がかった冷涼な気候と相性抜群の100%ディジョン・クローンを使用しています。リッチな質感にミネラル感と鮮やかさが特徴的なワインです。ギャップス・クラウン・ヴィンヤードはソノマ・マウンテン西部の斜面、AVAペタルマ・ギャップの標高300-800フィートの位置にあります。水捌けの良い土壌はロームと粘土質ロームで構成されています。霧と風で涼しい環境で、畑は葡萄樹の育成に絶好な西向きです。非常に良質なピノ・ノワールとシャルドネを生み出し、ソノマ・コーストでも最も優良な畑の一つとして数えられる素晴らしい畑です。2015年は4年目となる干ばつが続き、前シーズンと同じく温暖な気候のため早い開花を迎えました。打って変わって春は強風と冷雨に当たり、葡萄が均一に実を付けず、あっという間に8月には収穫に入りました。史上最も早い収穫です。例年に比べ収穫量が25%減少しましたが、その代わりに小ぶりで凝縮感ある実で、「Less is more -より少ないことは、より豊かなこと」を体現するような、飲みごたえある豊潤な味わいのワインになりました。100% フレンチオーク樽(内40%新樽)。

Chasseur Wines シャスール ワインズ

デービス校を卒業したビルハンターはセントヘレナのRombauer、Bonny Doon、Chauffe-Eauでワイン造りを経験後、自身のスタイルを表現したくなり1994年に初めてダットン・シャルドネを2樽とカーネロス・ピノノワールを1樽造る。ブランド名はフランス語でHunterを意味する 'Chasseur'。彼のワインは個性、性質、良品質ゆえにリリースされるとすぐに完売してしまう程。初リリース以後、最高品質のピノノワールとシャルドネを造り続けており、『Wine Spectator』『International Wine cellar』『Connoisseurs' Guide』が最も称賛しているソノマの生産者の1つ。　ロバート・パーカー氏も最高峰タイトルの「エクストラオーディナリー」を授け、Wine Spectator誌ではカリフォルニアのBESTシャルドネ生産者TOP30に選出。キスラー、マーカッサン、オーベール等に並ぶ現在のソノマ8大ピノ生産者！

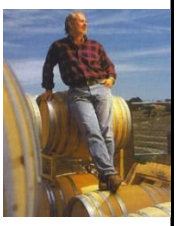

商品名	Russian River Valley Chardonnay （ロシアン リバー ヴァレー シャルドネ）				★定番/完売
2013年	＜完売＞			希望小売価格	6,000円（税抜）
産地	ロシアンリバーヴァレー	JAN：なし	1,346g	白	重
品種	シャルドネ100%				

クレームブリュレ、レモンカード、砕いた石（ロレンツォのニュアンス）、香ばしいローストした穀物とバニラの（グラトンのニュアンス）が　グラスから漂ってきます。生き生きとした酸が凝縮されたレモンカードまたはレモンカスタードと濡れた石のようなミネラル感と溶け合います。洗練されていて、エレガントながら、力強さもあるバランスの良いワイン。開いてから長く持続するアロマが特徴です。シリュグ社、フランソワ・フレール社のフレンチオーク樽（内50%新樽）で15カ月熟成。

商品名	Blank Pinot Noir （ブランク ピノノワール）				★定番/完売
2013年	＜完売＞			希望小売価格	10,000円（税抜）
産地	ロシアンリバーヴァレー	JAN：なし	1,346g	赤	重
品種	ピノノワール100%				Alc：14.1%

香り高くプラム、スマック（中近東で使用されるスパイス、梅しそ漬けに似た香り）、ベーキングスパイスと甘いタバコのアロマがグラスから立ち上ります。口に含むとしなやかでフレッシュな果実と調和の取れた酸に満たされ、開いてくるとアメリカンチェリー、ザクロ、ビルベリーのシロップやキャラメル、タバコ、甘いスモーク、トーストした穀物と土気が感じられます。豊潤で程よく刺激的ないくつものフレーバーが果実のアロマと魅力を引き立てていて、クラシカルなバランスの味わいとジューシーな赤の果実とエキゾチックなスパイスが長く続きます。フレンチオーク樽（内50%シリュグ社の新樽）で14カ月熟成。生産量95ケース。

商品名	Graton's Choice Chardonnay （グラトンズチョイス　シャルドネ）				★定番
2011年	＜残りわずか＞			希望小売価格	10,000円（税抜）
産地	ロシアンリバーヴァレー	JAN：なし	1,333g	白	辛口
品種	シャルドネ100%				Alc：14.1%

若々しくしっかりした構造と風味。最初のアロマはリンゴの皮、新鮮な洋ナシ、フジリンゴとレモンカード。それら全てトーストしたナッツとミネラルの層の上に浮いているよう。口中では保存したレモン、アップル、洋ナシのフレーバーが中心を占め、トーストしたナッツとミネラル風味がアクセントとしてサポート。

商品名	Lorenzo Chardonnay （ロレンツォ　シャルドネ）				★定番
2013年	＜完売＞			希望小売価格	10,000円（税抜）
産地	ロシアンリバーヴァレー	JAN：なし	1,333g	白	辛口
品種	シャルドネ100%				Alc：14.1%

2013年は2012年に続き豊作で果実も上質で、親しみやすく、アロマティックですぐに飲める仕上がりとなりました。パワフルな味わいを裏切る繊細で、どこかフェミニンなアロマを持っており、ハニーサックルやバニラ、ベーキングスパイスとレモンドロップが香ります。複雑味あるブルゴーニュスタイルで、最初に青りんご、濡れた石と白胡椒が感じられます。鮮やかな酸としっかりとした骨格に支えられ、メイヤーレモンとクレームブリュレが漂う綺麗なフィニッシュ。16ヶ月フレンチオーク樽（50%新樽）で熟成。

EMERITUS エメリタス

1999年に設立されたソノマ・カトラー元オーナー、ブライス・カトラー・ジョーンズ所有のワイナリー。90年代半ばから試験的に造り続けていたピノノワールが成功の兆しを見せ始めた90年代後半、本腰を入れるべく後に重要な自社畑となるホールバーグ・ランチを購入し、最高のピノを造ろうとカトラーの畑から西に10マイル先のセバストポールにエメリタスを設立。カトラーでブライスが長年率いてきた経験豊かなスタッフで構成され、ワインメーカーはドン・ブラックバーン、その弟子ニコラ・カンタキュゼーヌに続き、2017年からナパのメラスやクレトで活躍するデヴィッド・ラティン。ラティン個人は1998年に設立したCLワインズでロシアンリヴァーヴァレーの優良畑から葡萄を買い付けていた事もあり、アケイシアでも良質なピノを造っており、カベルネ、ピノノワールのどちらでも素晴らしいワインを造りだす事が出来た。

商品名	EMERITUS Hallberg Ranch Pinot Noir(エメリタス ホールバーグランチ ピノノワール)				★定番
2014年	＜完売＞			希望小売価格	10,000円（税抜）
産地	ロシアンリバーヴァレー	JAN：なし	1,456g	赤	中重
品種	ピノノワール100%				Alc：14.0%

ゴールドリッジという土壌のテロワールをフルに表現する為、ドライファーミングを採用。ナイトハーベスト。フレンチオーク（内25%新樽）で10カ月熟成。溢れんばかりのベリーやイチゴに胡椒、シナモン、ジンジャー等の温かみあるスパイスやフレッシュなクランベリー、ブルーベリーの果実が香ります。ロシアン・リヴァー・ヴァレーのフルーティーさと旧世界的なエレガントさを併せ持ち、厚みがあり、ベルベットの如くなめらかな質感。ほのかにレモンのような爽やかな酸が背景に感じられます。第26回ワイン&スピリッツ誌 全米レストラン（2,500軒）人気ピノノワール部門**第1位**獲得。James Suckling 92点。※参考2011vin→Wine Spectator TOP100ワイン第26位。

Block Nine　ブロック ナイン

クインテッサ、マウント・ヴィーダー、フランシスカン、国外ではチリのヴェラモンテ等、名だたるワイナリーでワインメーカーを務めたラリー・レヴィン氏が価格とのバランスに見合う本当に良質なピノ・ノワールだけを造る事にこだわり抜いて造るワイン。ロバート・パーカーのワイン・アドヴォケイトやワイン・エンスージアストもいち早く目を付け、低価格で味の評価が高いというベスト・バイという評価をつけています。

←Robert Parker's and The Wine Advocate's

#1 rated value Pinot Noir from California 3年連続獲得！

商品名	CAIDEN'S Vineyard Pinot Noir(ケイデンズヴィンヤード ピノノワール)				★定番
2019年					希望小売価格　2,700円(税抜)
産地	カリフォルニア	JAN:183491000190	1,398g	赤	中
品種	ピノノワール100%				Alc:13.1%

フレンチオーク樽100%で10か月熟成。熟したチェリーとベリーのフレーバー。ストロベリー、バイオレット、プラム、ティーとほのかなクローブがミックスした明るいフルーツのアロマ。風味豊かでシルクのような口当たり。野生のチェリーと複雑な後口を仕上げる為のかすかなサンダルウッドのフレーバーが感じられます。2012・2013・2014年ロバートパーカー's #1 rated value Pinot Noir (CA under$25)

Freelander　フリーランダー

上記、Block Nineの姉妹ブランドとして、**2016年**ファーストヴィンテージをリリース。フリーランダーは設立からナパヴァレーのセントヘレナで造られています。エレガントで印象的なワインを造る為、慎重に選び抜いた複数の畑の葡萄を使用しています。ワイン造りを長年続けてきた経験を生かして低価格帯の中でもクオリティーとコストパフォーマンスが最高のワインが生み出せると私達は信じています。ワインメーカーはBlock Nineと同じく、名だたるワイナリーでワインメーカーを務めたラリー・レヴィン。ファーストヴィンテージの2016年は、ワインメーカーの見解として、カリフォルニアでは穏やかで好条件の揃う2015年と似たような良いヴィンテージでした。春の安定した気候のおかげで開花を始めにそれ以降も葡萄は伸びやかに育ちました。春と秋の雨量が少なかった為、熟期が伸び、良く熟した状態で収穫出来ました。

商品名	District One Cabernet Sauvignon(ディストリクトワン カベルネソーヴィニヨン)				★定番
2018年					希望小売価格　2,800円(税抜)
産地	カリフォルニア	JAN:183491000299	1,329g	赤	中重
品種	カベルネソーヴィニヨン90%、プティシラー10%				Alc:13.5%

カベルネソーヴィニヨン2018ヴィンテージはフリーランダーからの2回目のリリースです。2018年は穏やかな春に始まり、夏の間の適した気温により葡萄は順調に育ちました。9月初旬のレイバーデイから続く熱波の影響で葡萄の糖度が急激に上がったため、ワイナリースタッフ総出で収穫を急ぎました。アメリカンオーク樽で10か月熟成し、ブラックベリーとカシスの濃厚で豊かなな味わいのフルボディです。口当たりが良くバランスが取れていて複雑さに富んでいます。甘いタンニンとソフトなトーストしたオークの香りが柔らかに感じられるフィニッシュです。※参考 2016年ヴィンテージ→WINE X DEGITAL MAGAZINE 95点

商品名	District One Chardonnay(ディストリクト ワン シャルドネ)				★定番
2018年					希望小売価格　2,800円(税抜)
産地	カリフォルニア	JAN:183491000282	1,379g	白	辛口
品種	シャルドネ100%				Alc:13.5%

2018年は豊作の年でした。夏の間の気温が葡萄が熟するのにとても適しており、これまでよりも遅く収穫することができました。その結果素晴らしい品質の葡萄が豊富に収穫でき、ワイン造りにおける生産と収穫とのバランスをとる時間が十分にありました。フレンチオークとアメリカンオーク樽で10か月熟成。熟したパイナップル、洋なし、パッションフルーツの味わいと酸味がバランスよく調和しています。クリーンで澄んだフィニッシュの中に仄かな樽のバニラが香ります。WINE X DEGITAL MAGAZINE 90点

Scarlett Wines　スカーレット ワインズ

McGah家の畑はナパ特産地の一角として広く認められているラザフォードに位置。複数世代にわたる代表的な自家栽培のワイン醸造業者として土作りからグラス作りまで家族で行っています。McGah家の北カリフォルニアにおける歴史は100年以上前で、オークランドレイダーズフットボールフランチャイズを立ち上げた一人として知られるE.W. McGah がサンフランシスコのベイエリアに根を下ろしたときに始まります。

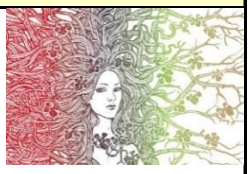

65エーカーのラザフォードMcGah Family Vineyardsでは他にもオリン・スウィフトやクリフ・レイディ等の有名ワイナリーへ葡萄果実を提供もしています。ワインメーカーは、シュレーダーで100点カベルネを造り出す等、数多くの高評価ワインを生み出すトーマス・リバース・ブラウンの元で学んだマイク・スミス。7年間、Schrader, Maybach Family, Tamber Bey, Rivers Marieといった様々なワイナリーで生産に携わりました。

商品名	Scarlett Reserve Cabernet Sauvignon（スカーレット リザーブ カベルネソーヴィニヨン）				★準定番
2017年	＜残りわずか＞			希望小売価格	22,000円（税抜）
産地	ラザフォード	JAN：なし	1,433g	赤	重
品種	カベルネソーヴィニヨン100%				Alc：14.9%

2か所の最良の区画の内、最も優れた11の樽から造りました。このヴィンヤードは樹齢の高い葡萄樹のクローン7で構成され、樹齢と畑の位置の良さから、年を経る毎に順調に良くなっています。インクの様な濃い紫青色。カシスとグラハムクラッカーのかぐわしい香りと、ブラックベリー、サワーチェリー、このテロワールの特徴のわずかな土の香りがあります。タルトクランベリー、タバコ、そしてレッドリコリスの微かな香りが、永遠に続くかのように思える強い風味と果実味の波を後押しします。中盤の味わいは、わずかな量の天然の酸味に縁取られ、このワインを濃厚で円熟に、また抽出の素晴らしさと力強さを備えた上品なものにしています。

商品名	Scarlett Estate Cabernet Sauvignon（スカーレット エステート カベルネソーヴィニヨン）				★準定番
2018年				希望小売価格	12,000円（税抜）
産地	ラザフォード	JAN：なし	1,422g	赤	重
品種	カベルネソーヴィニヨン100%				Alc：14.9%

このアペラシオンならではの深みや複雑さがあり、素晴らしいカベルネソーヴィニヨンです。ブラックカシス、赤い果実、土の香りなど幾重にも重なり、青系、赤系、黒系果実のしっかりした豊潤な味わいは完璧なバランスで口中に広がります。洗練されたタンニンはしっかりと溶け込み、きめ細かく、後味は長く続きます。5区画の葡萄をブレンドしているこのワインは、マクガーヴィンヤードの比類なきテロワールを表しています。タンニンと果実味が溶け合わさる2、3年後でも、また素晴らしい味わいになる5～10年後にも楽しめます。85%新フレンチオーク樽を使用。

商品名	Scarlett Estate Zinfandel（スカーレット エステート ジンファンデル）				★準定番
2017年				希望小売価格	9,000円（税抜）
産地	ラザフォード	JAN：なし	1,422g	赤	重
品種	ジンファンデル、プティシラー100%				Alc：15.8%

ラインナップの中でも根強い支持があります。サクランボのコンポート、白い花々、黒コショウ、リコリス、ドライラベンダーなどを詰め込んだ、この深みのあるルビー色のジンファンデルは、絹のように滑らかと誤認しますが、相当量のタンニンがあり、また、かなりの量のアルコールが隠れています。中盤の味わいは長く濃厚。アルコール度がかなり高いため、全ての隠れた成分が一体となるには少し時間を要します。

商品名	Scarlett Estate Petit Verdot （スカーレット エステート プティヴェルド）				★準定番
2015年				希望小売価格	10,000円（税抜）
産地	ラザフォード	JAN：なし	1,432g	赤	重
品種	プティヴェルド100%				Alc：14.6%

暗紫色で芳醇な濃色の果実、シダーやサンダルウッドのスパイスが強く香り、熟した濃厚で凝縮感あるラザフォードらしい果実と、しっかりとしていながらよく溶け込んだ酸が口中で感じられます。その中核をアニスが駆け抜け、長く際立ったフィニッシュへと導かれます。タンニンが全面に主張しながらも洗練さがあり、若くても充分に飲めるワインに仕上がっています。5日間低温浸漬、16日発酵。フリーランした果汁と圧搾して得た果汁を混合し、樽熟成。40%フレンチオーク新樽（ダルナジュー、タランソー社樽使用）。

商品名	Scarlett Estate Sauvignon Blanc （スカーレット エステート ソーヴィニヨンブラン）				★準定番
2015年				希望小売価格	6,000円（税抜）
産地	ラザフォード	JAN：なし	1,228g	白	辛口
品種	ソーヴィニヨンブラン90%　セミヨン10%				Alc：14.1%

長い熟期を経て使用している軽く灌漑された古いトカロン・クローンのフェノール熟度は最高となりました。スワリングの度にタンジェリン、レモングラス、メロン、ライムの花が強く香ります。キレが良くもフィニッシュは繊細。25%ステンレス樽75%フレンチオーク（うち新樽10%）で樽発酵。ボトリング前まで澱の上で撹拌せず寝かせ、香りを最大限に抽出。

商品名	Scarlett Rose（スカーレット ロゼ）				★準定番
2018年				希望小売価格	4,500円（税抜）
産地	ラザフォード	JAN：なし	1,223g	ロゼ	辛口
品種	グルナッシュ100%				Alc：14.1%

「バラを“意図的に”造る」がコンセプトのワイン。ローズゴールドの色調、バラとメイヤーレモンの花の強い香りなど、繊細な色調が表現されました。クラシックなドライ・フレンチの製法で造られています。ブリックス値21で収穫されたグルナッシュは最適な酸度と成熟度で摘まれました。中盤の味わいは、柑橘類、白桃、山イチゴがフォーカスされて重なり合います。後味は、スッキリしたキレの良さがあります。

Mt.Brave　マウントブレイブ

アメリカ最多の受賞歴を持つケンダル・ジャクソンを始めに高品質なブティックワイナリーを多数所有する世界屈指のワイン企業ジャクソン・ファミリー・ワインズ。同グループの数多くあるポートフォリオの中でも特出して高品質なカーディナル、ロコヤ、そしてラ・ホタに続き、唯一日本未輸入だったマウント・ブレイブが満を持して初上陸しました。
マウント・ブレイブとは…2007年に創立された同名の畑ともう一つの自社畑ヴィーダー・ピークから90点越えワインを通算18回以上も生み出すプレミアムワイナリー。厳しいマウント・ヴィーダーの地を開いたパイオニア達と原住民ワッポー族を“ブレイブ ワンズ（勇敢な者）”と称え、彼らへの敬意を元にワイナリー名は付けられました。グループ曰く、マウント・ブレイブのコンセプトは荒々しくビッグなロコヤより親しみやすいワインを造る事です。力強いタンニンを抑えながらも、畑の区画を選別する事によって豊潤な味わいに溢れているのがマウント・ブレイブです。また世界中に広がるジャクソン・ファミリーのポートフォリオの頂点であるスパイアー・コレクションの一つにも数えられています。

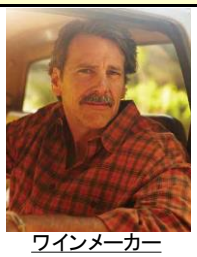
ワインメーカー
クリス・カーペンター氏

←ワイン王国
2018年3月103号
カリフォルニアワイン特集
掲載

【マウント・ブレイブ・カベルネ・ソーヴィニョン全ヴィンテージ評価】

2014　95＋点 ロバート・パーカー WA誌
2013　93点　〃
2012　92点　〃
2011　94点 アントニオ・ガローニ Vinous
2010　93点　〃　WA誌
2009　92点　〃
2008　92点 ジェームズ・ローブ WS誌

ジャクソングループの中核を担うワインメーカーのクリス・カーペンターはマウントヴィーダーのような山岳地帯のワインに現れる特有のタンニンを巧みに操り、4つのブランドで軒並み90点以上の高得点ワインを生み出し続けているMountain Cabernetのスペシャリストです。2000年にはロコヤ、その一年後にカーディナルとラ・ホタのワインメーカーに就任。2007年、畑の購入と同時にマウント・ブレイブにも携わる事になりました。
畑は420-550メートルの標高を誇る急斜面にある畑は浅く盛られた岩だらけの大小の石が混じったローム層で、栄養やミネラルが乏しい土壌です。保水には向かず、葡萄樹はその厳しい環境のおかげで凝縮感ある果実を付けます。標高の高さは日中の気温を平坦地より涼しく保つメリットがあり、更にフォグライン（霧のかかる高度）より高い位置は葡萄が長く日光を浴びる事が可能です。このため育成期は11月まで延び、長いハングタイム（熟期）の結果、熟しきって複雑味を持った葡萄が育ちます。収穫時は葡萄樹と作業員を守るため、注意を払いながら収穫した葡萄を入れた小さな箱を引きずって急斜面を移動します。機械は全く入れず、全て手作業で葡萄造りをしています。広さ35.5エーカーの内25.1エーカーでカベルネソーヴィニヨンを、残りはメルローとマルベックを育てています。

商品名	Napa Valley Cabernet Sauvignon(ナパヴァレー カベルネソーヴィニヨン)				★準定番
2015年	希望小売価格　15,000円（税抜）				
産地	マウントヴィーダー	JAN：なし	1,700g	赤	重
品種	カベルネソーヴィニヨン87.5%、メルロー5%、カベルネフラン3%、マルベック3%、プティヴェルド1.5%				Alc：14.5%

2015年の収穫は晩冬から春にかけて予想外に温暖な気候が続き、例年より早いペースの結蕾と開花が見られました。5月初旬の結実の時期に気温の低下が続いた影響で、収穫量は通年より30%の減少となりました。収穫期後半にはマウント・ヴィーダーの天候も安定した為、早い段階で収穫を終えることが出来、時間の余裕をもってワイン造りへの工程に移ることが出来ました。葡萄はブリックス糖度が26.5度に達したところで早朝の涼しい時間帯に手摘みで収穫し、ステンレスタンクで発酵させます。その後フレンチオーク樽（内新樽75%）に移し自然酵母でマロラクティック発酵を施し、酸をまろやかにさせ、バニラの樽香をワインに移していきます。22ヶ月樽で熟成させ、ろ過はせずにボトリング。2015年ヴィンテージは新しい試みとして少量のプティ・ヴェルドをブレンドしています。しっかりとした重さとスパイスの風味、ミネラル感を持ち、トーストやダークチェリー等の濃色果実のアロマとフローラルな明るい香りがフィニッシュまで続くワインに仕上がっています。**Wine Advocate 96点、Antonio Galloni 94点**

Napa Wine Arts　ナパワインアーツ

ナパ・ワイン・アーツはワイン業界で30年以上のキャリアを持つスミス-アンダーソン・グループとグローワー達の下、限定リリースされました。彼らの多くは美術品の収集家であり、自分達の畑で生み出した葡萄を一種のアートと捉えています。個人グローワーであるジョン・マシューズの畑の葡萄を主に使用しています。畑はアトラス・ピーク・マウンテン近くの岩だらけな東部斜面、荒々しい土地の標高700メートルに位置しケイマスやクロ・ペガス等、著名ワイナリーが顧客リストに並ぶステージコーチ・ヴィンヤードに隣接しています。アトラスピークで生まれるワインは平地に比べ果実味はありますが、テロワールを反映した柔らかくボタニカルなノートが香り、程良い酸を感じられる、よりエレガントなタイプです。

商品名	Napa Valley Cabernet Sauvignon（ナパヴァレー カベルネソーヴィニヨン）				★定番
2016年	希望小売価格　5,200円（税抜）				
産地	ナパヴァレー	JAN：086754602202	1,640g	赤	重
品種	カベルネソーヴィニヨン95%、プティヴェルド5%				Alc：14.0%

使用されている葡萄は、個人栽培家であるジョン・マシューが栽培収穫。ヴィンヤードはステージコーチ・ヴィンヤードに隣接しており、ナパヴァレーの谷の東斜面、標高700メートルを超える複雑な地形を持ったエリアに位置しています。栽培時の灌漑を控える事により複雑味と繊細さを合わせ持つ葡萄が収穫でき、カベルネ・ソーヴィニヨンらしい濃厚でフルーティーな風味の中にボタニカルなノートも感じさせるバランスの良いエレガントなワインになりました。7月から8月、果実の生育期後半に至るまで安定した好天に恵まれ、収穫前日には暴風雨に見舞われたものの果実は十分に熟しており2016年は完璧といっても差し支えない程の良い収穫年でした。2016年ヴィンテージのナパワインアーツは、ナパ・カベの頂点ともいえる仕上がりです。ダークチェリーのアロマにコーヒーやココア、仄かな杉が香り立ち、スパイスの風味で引き立てられたブラックチェリーとブルーベリーの味わいがベルベットのように滑らかなテクスチャーに包まれています。余韻は長く続き、グラスを重ねずにはいられない香りと味わいに満ちています。フレンチとアメリカンオーク樽（内60%新樽）で16カ月熟成。

Flora Springs　フローラ スプリングス

1978年に設立されたフローラ・スプリングスは創設者のフローラと敷地内で湧く泉に因んで名付けられた歴史あるワイナリーです。40年経った現在でもほぼ家族経営のナパでは数少ない造り手の一つでラザフォード、セントヘレナ、オークヴィル、カーネロス、ポープ・ヴァレーの5つのアペラシオンに合わせて650エーカーの畑を所有しています。その内約40%はCCOF(カリフォルニア認定オーガニックファーマー)の認定を受けており自社の赤ワイン用の葡萄はほぼ全てが認定を受けた畑のものです。ワイン・スペクテイター誌で97点、トップ100位中3位を獲得、ジェームズ・ローブ著「カリフォルニアの素晴らしいシャルドネ」で第1級の認定、ゴルバチョフ夫妻を迎える晩餐会にて振る舞われる等、輝かしい実績があります。
今年に入り、ボルドーの「シャトー・スミス・オー・ラフィット」が買収し、フランス国外で初のプロジェクトを開始します。
2020年からワインメーカーにファビアン・テジャンが就任。

商品名	Napa Valley Cabernet Sauvignon（ナパヴァレーカベルネソーヴィニヨン）				★定番
2016年	＜完売＞			希望小売価格	8,000円(税抜)
産地	ナパヴァレー	JAN:011472507577	1,242g	赤	重
品種	カベルネソーヴィニヨン84%、メルロー11%、マルベック3%、プティヴェルド1%				Alc:14.5%

セント・ヘレナ、ラザフォード、オークヴィルで収穫された葡萄を使用。いずれも環境を考慮したサステイナビリティ栽培を行っている畑です。手作業で収穫した葡萄は数日間低温浸潤させ香りと色を抽出し発酵。その後タンニンを滑らかにするマセラシオンを施したものと合わせ、フレンチオーク樽79%とアメリカンオーク樽21%で約19カ月寝かせブレンド。ブラックベリーのコンポート、カシス、バニラクリームやモカの味わいに、エスプレッソとオークが混ざり合った甘いアロマと微かな低木の香りが溶け合います。温かみのあるジューシーなタンニンが柔らかな印象を与えながらも綺麗な酸が全体を引き締めています。Blue Life Style 93点、Into Wine 92点

商品名	Napa Valley Merlot（ナパヴァレーメルロー）				★定番
2016年	＜完売＞			希望小売価格	5,000円(税抜)
産地	ナパヴァレー	JAN:011472607512	1,430g	赤	重
品種	メルロー100%				Alc:14.2%

数十年に渡って栽培してきた、セント・ヘレナ、ラザフォード、オークヴィルにあるサステナブル自社畑から収穫した果実を使用。ダークチョコレートとマシュマロ&グラハムクラッカーの香りと、ブルーベリーの風味。フレンチオーク樽に由来するブラウンスパイスの特徴に、微かなラベンダーとレザーが複雑さを加えています。熟したタンニンがなめらかで芳醇で、適度な酸味を持ちます。フレンチ・オーク樽とアメリカン・オーク樽で15か月間熟成。Blue Lifestyle 92点、Wine Enthusiast 90点。

商品名	Napa Valley Sauvignon Blanc（ナパヴァレー ソーヴィニヨンブラン）				★定番
2017年				希望小売価格	4,500円(税抜)
産地	ナパヴァレー	JAN:011472317503	1,434g	白	辛口
品種	ソーヴィニヨンブラン100%				Alc:14.3%

味わいと質感に複雑味を与える為に7ヶ月間ステンレスタンク、大小のオーク樽、コンクリートエッグ、ステンレスタンクで寝かせました。週に2度のシュールリーを行った影響でクリーミーな質感が特徴です。2017年はイチジク、ハニデューメロン、カンタループ(赤肉メロン)とフレッシュなアプリコットの味わいが口中に広がります。そこにソフトなグラハムクラッカー(香ばしい全粒粉入りクラッカー)とスパイスのノートが加わり非常にバランスが良く広がりのあるテクスチャーを持っています。スムーズでスパイシーなキレのあるフィニッシュで、仄かにコンクリートエッグを使用したワインの特徴であるミネラル味も根底に感じられ、心地良いクリーミーな質感とスパイシーでスムーズな長い余韻が感じられます。Blue Lifestyle 91点、Wine Enthusiast 90点、Connisseurs'Guide 90点

商品名	Family Select Chardonnay(ファミリーセレクト シャルドネ)				★定番
2018年				希望小売価格	6,000円(税抜)
産地	ナパヴァレー	JAN:011472207507	1,231g	白	辛口
品種	シャルドネ100%(オークヴィル産75%、カーネロス産25%)				Alc:14.2%

ナパヴァレー南部のオークノールディストリクトとカーネロスのサスティナブルな畑から収穫された葡萄を使用。冷涼な気候の二つの地域の葡萄をブレンドすることで、複雑な香りと味わいが生まれます。パイナップル、マンゴー、リンゴの豊潤な味わいに、トーストしたマシュマロ、バニラやシナモンが豊かに香ります。7カ月間樽熟成(フレンチオーク74%、アメリカンオーク6%)。クリーミーでリッチなフルボディの白ワインです。ロブスターや蟹料理、クリームベースのスープやカマンベールによく合います。Blue Lifestyle 91点

商品名	Trilogy（トリロジー）				★スポット
2015年	＜数量限定入荷＞			希望小売価格	13,000円(税抜)
産地	ナパヴァレー	JAN:011472527506	1,746g	赤	重
品種	カベルネソーヴィニヨン82%、マルベック10%、プティヴェルド8%				Alc:14.2%

トリロジーはコメズ・ガーヴェイ・エステイト・ヴィンヤードで収穫された高品質な葡萄のみを使用しており、2015年はセントヘレナ、ラザフォード、オークヴィルで収穫された三品種をブレンドしました。フレンチオーク85%、アメリカンオーク15%で18か月熟成。濃厚かつリッチな質感で、ボイセンベリー、ブラックチェリー、プラム、ブラックカラントのアロマに満ちており、ミルクチョコレートやバニラ、コーラとほのかな杉の香りの層が重なります。熟成使用されたことのあるフレンチとアメリカンオーク樽で寝かせている為、柔らかなローストのフレーバーが加わっておりポートワインにも似た、こなれた果実味と旨味を感じさせるフィニッシュが丸みのあるしなやかなタンニンと共にこのワインをまとめています。Wine Advocate 93点、James Suckling 93点、Blue Lifestyle 93点、The Tasting Panel 93点

Turley Wine Cellars　ターリーワインセラーズ

ジンファンデルとプティ・シラーのトップ生産者として知られるターリー・ワイン・セラーズはフロッグス・リープの設立者の一人であるラリー・ターリーが1993年にセントヘレナで設立した全米パーカー5つ星ワイナリーです。(ワイナリーはナパのセントヘレナとパソロブレスのテンプルトンの2か所にあります。)カベルネ、ピノ・ノワール等の人気品種におされ伐採を危惧され失われつつあったオールド・ヴァイン(古木)のジンファンデルに可能性を感じ、それに特化したブティックワイナリーをやりたいと考えたラリーが自身のワインビジネスの原点であるフロッグス・リープを離れた事から始まりました。ラリー氏は単独でこのジンファンデルの畑を保護管理した事で多大な信頼を集めています。荒れきったオールド・ヴァインのジンファンデルの畑を再生する鍵はフロッグス・リープで取り入れていたオーガニック農法と考えるラリーの理念の元、ターリーは今も昔も畑と葡萄の育成に非常に細やかな管理を行っています。自社畑はジンファンデルとプティ・シラーの単一葡萄畑を約30保有しており、全てCalifornia Certified Organic Farmers によって認定されています。発酵にあたっては全て天然酵母を使っています。以前は新オーク樽を30%使用していましたが、現在では新オーク樽使用率は約半分に下がっています。ワインメーカー兼ヴィンヤードマネージャーTegan PassalacqualはSF Gateでワインメーカーオブザイヤーに選ばれました。※右の写真は、1937年に植樹されたフレデリックス・ヴィンヤード(ソノマ)。

商品名	White Zinfandel(ホワイトジンファンデル)				☆準定番/完売
2018年	＜完売＞			希望小売価格　4,500円(税抜)	
産地	ナパヴァレー	JAN:なし	1,430g	ロゼ	中重
品種	ジンファンデル100%				Alc:11.9%

自社産葡萄をブリックス糖度19で早めに摘み取り、鮮やかでドライなロゼを造りました。酸味が強くアルコール度が低く非常にリフレッシングです。プロヴァンス産のフレンチロゼに近い造りですがカリフォルニア産です。カジュアルにとらえられるカリフォルニアのホワイトジンファンデルの概念を変える手助けになればという思いを持ち2011年から生産を始めました。販売先は、厳選した小売とパソ・ロブレスのテイスティングルームのみ。

商品名	White Cote(ホワイトコート)				☆準定番
2017年	＜完売＞			希望小売価格　8,000円(税抜)	
産地	カリフォルニア	JAN:なし	1,424g	白	重
品種	ルーサンヌ、グルナッシュブラン、ヴェルメンティーノ、ヴェルデホ				Alc:13.8%

名前は創業者のラリー・ターリー氏がER医師であった事に因んで付けられました。標高の高いハウエル・マウンテン、ラトルスネイク・ヴィンヤード産のルーサンヌによる黄色の核果とホワイトペッパーが香ります。そこに石灰質土壌を持つパソ・ロブレスのペセンティ・ヴィンヤードで育てたグルナッシュ・ブランを加えた事により、フレッシュなフルーティーさが感じられます。ローダイのグルナッシュブランと少しのヴェルデホに、ほんのわずかのアマドール産ヴェルメンティーノも加えています。

商品名	Juvenile Zinfandel (ジュヴナイル ジンファンデル)				☆準定番
2019年	＜完売＞			希望小売価格　5,000円(税抜)	
産地	カリフォルニア	JAN:なし	1,430g	赤	重
品種	ジンファンデル100%				Alc:15.2%

ジュヴナイルは樹齢の高い木の植えられている区画に再植林した若木から収穫した葡萄を使用しています。若木にはタグを付け、隣接する古い木と混同しないように管理。摘み取りも分けて行い、それとはっきりわかるワインに仕立てます。Hayne, Pesenti, Salvador, Vineyard 101, Fredericks and Kirschenmannなどカリフォルニア州内の優良な27ヴィンヤード産の樹齢6～25年の樹から採れた葡萄を使用。熟した赤い果実、花々、温かみのあるスパイスの香り、そしてフレッシュさを感じます。柔らかくなめらかで満足感のある味わい、そしてタンニンは良く溶け込んでいます。Wine Advocate 92点。※参考2012vin→Wine Spectator TOP100ワイン第46位。

商品名	Old Vine Zinfandel(オールドヴァイン ジンファンデル)				☆準定番/NEW
2017年	＜完売＞			希望小売価格　5,800円(税抜)	
産地	カリフォルニア	JAN:なし	1,430g	赤	重
品種	ジンファンデル95%、 マタロー、アリカンテブーシェ、プティシラー、グルナッシュ、サンソー　5%				Alc:15.5%

カリフォルニア各地の古い畑から構成されています。ナパ、ソノマ、メンドシーノ、ローダイ、コントラコスタ、アマドール、パソロブレスのヴィンヤードで栽培される葡萄の木は樹齢約50年から130年で、カリフォルニアの古木のジンファンデルの典型的な特徴を知るためにはこのワインを味わうのが一番です。カリフォルニアの20か所の古くからある畑でとれた葡萄は、新樽10%のみで樽熟成させることでベリーの香りが引き立ちます。洗練された味わい、古木ならでは自然な深みや複雑さ、優雅さがあります。
■ Decanter 93点　■ Wine Advocate 92点　■ Wine Spectator 90点

商品名	Steacy Ranch Vineyard Zinfandel (ステーシーランチヴィンヤード ジンファンデル)				☆準定番
2015年	＜完売＞			希望小売価格　8,000円(税抜)	
産地	コントラコスタカウンティ	JAN:なし	1,429g	赤	重
品種	ジンファンデル100%				Alc:

カリフォルニアで代表的な台木のセント・ジョージが初めて植樹された畑の一つです。1907年に植樹され、古いCAの畑でよく見られるグルナッシュ、カリニャンとミッションと共に育てられています。南ローヌを彷彿とさせるようなアロマを持ち、濃色の果実、風味高いハーブ、ブラックオリーブのニュアンスが感じられます。味わいは濃厚な香りに反して酸がしっかりとしていてフレッシュです。凝縮感と気品さがあり、核果とドライフルーツが長くエレガントなフィニッシュの中で表れます。開くにつれ、なめらかで豊かなタンニンが素晴らしい質感を更に格上げしてくれます。

Turley Wine Cellars　ターリーワインセラーズ

商品名	Pesenti Zinfandel （ペセンティ ジンファンデル）				☆準定番
2019年				希望小売価格	10,000円（税抜）
産地	ウィロークリーク	JAN：なし	1,420g	赤	重
品種	ジンファンデル主体、カリニャン、グルナッシュ				Alc：15.6%

ペセンティの畑は、古代海底だった石灰質土壌の土地に1920年代に植樹されました。オーガニック認定を受けており、株仕立て、乾地農法で栽培されています。この土壌ならではのミネラル感と花の香りが特徴です。輝く鮮やかな赤色果実、ブラックラズベリー、甘いタルト、チョークのようなミネラルの香り。滑らかでシルキーな口当たりに、葡萄本来の生き生きした酸味、後味にはパッションフルーツが感じられます。Vinous 95点、Wine Advocate 93点

商品名	Judge Bell Zinfandel（ジャッジベル ジンファンデル）				☆準定番
2016年	＜完売＞			希望小売価格	8,000円（税抜）
産地	アマドールカウンティ	JAN：なし	1,429g	赤	重
品種	ジンファンデル100%				Alc：15.4%

ジャッジベルは、ターリーのアマドール・ワイナリーが面しているベル通りと、ゴールドラッシュ時代に近隣の街を統括し悪名をとどろかせたジャッジ・ベル（ベル裁判官）から引用されました。きらめくような赤色で赤色果実のアロマに満ち、アマドールの花崗岩の地質を反映したきめ細やかなタンニンが活きています。セージ等のドライハーブ、赤や濃色果実のアロマなど複雑な香りが混じり合い存在感のあるタンニンが骨格を作り上げ、アマーロリキュールを思わせるようなほろ苦いフィニッシュは、これまでのターリーワインとは一線を画しておりラインナップの中でも個性的なワインに仕上がっています。Wine Advocate 93点

商品名	Estate Zinfandel（エステート ジンファンデル）				☆準定番
2017年				希望小売価格	9,000円（税抜）
産地	ナパヴァレー	JAN：なし	1,427g	赤	重
品種	ジンファンデル100%				Alc： 15.4%

ワイナリーの裏庭に当たる畑を使っていて、毎日ワイン造りをしながら、自宅からも見渡せるこの畑には皆、特別な思い入れがあります。1996年植樹した葡萄樹に加え2006年、オーガニック認証を受けたジンファンデルを6エーカー植樹しました。純粋で鮮やかな赤と紫の果実、オールスパイスとローズマリーやタイム、ラベンダー等のハーブが強く香ります。 これに仄かなチョコレート掛けの柑橘類も感じられます。口当たりはまるみがあってクラシカルなナパの洗練さがあり、特に今は無きアイーダ（シングル・ヴィンヤード）のファンにとってはアイーダが蘇ったように感じられるでしょう。ワイン王国2018.May NO.104号「世界のアイコンワイン50」に選出いただきました。Vinous 92点、Wine Advocate 90点。

商品名	Fredericks Vineyard Zinfandel（フレデリックスヴィンヤード ジンファンデル）				☆準定番
2015年				希望小売価格	9,000円（税抜）
産地	コントラコスタカウンティ	JAN：なし	1,421g	赤	重
品種	ジンファンデル100%				Alc：15.8%

1937年に植樹された畑でオーガニック認定を受けています。マヤカマス山脈のソノマ側から見てナパとの境界より1マイル半の距離で葡萄樹は山岳部の標高900フィートの位置にある起伏のある急斜面で育てられています。黒の果実やベリーを中心にハーブのニュアンス。フルボディで複雑味があり、しっかりとした酸とタンニンが特徴です。Antonio Galloni 90-93点　Wine Advocate 92点

商品名	Estate Petit Sirah（エステート プティシラー）				☆準定番
2012年				希望小売価格	10,000円（税抜）
産地	ナパヴァレー	JAN：なし	1,430g	赤	重
品種	プティシラー100%				Alc：15.5%

エステート・ジンファンデルに隣接した一画で造られ、オーガニック認定を受けています。火山性の土壌で、ワインはいずれもクラシカルな濃厚で悩ましいアロマを持つ、力強いナパヴァレーらしいプティ・シラーです。タンニンが濃縮された果実味にバランスを与え、チョコレート、プラム、スパイスと瑞々しいレッドチェリーが香ります。Antonio Galloni 92点　Wine Advocate 93点　Wine Spectator 92点

商品名	Hayne Vineyard Petite Sirah（ハインヴィンヤード プティシラー）				☆準定番
2005年	＜数量限定入荷＞			希望小売価格	15,000円（税抜）
産地	ナパヴァレー	JAN：なし	1,430g	赤	重
品種	プティシラー100%				Alc：15.5%

1953年に植樹された葡萄樹を使用しており、畑を所有するハイン家とターリーは長い間、共に最高のワインを造り上げてきました。魅惑的な赤と濃色の果実に火打ち石、ダークチョコレートが感じられます。豊潤でシルキーでなめらかな口当たりで、溢れんばかりに甘くきめ細かなタンニンを持ち、長い余韻が楽しめます。 Antonio Galloni 92点、Wine Advocate 92点

商品名	Hayne Vineyard Petite Sirah（ハインヴィンヤード プティシラー）				☆準定番/完売
2012年	＜完売＞			希望小売価格	15,000円（税抜）
産地	ナパヴァレー	JAN：なし	1,430g	赤	重
品種	プティシラー100%				Alc：15.5%

1953年に植樹された葡萄樹を使用しており、畑を所有するハイン家とターリーは長い間共に最高のワインを造り上げてきました。2012年ヴィンテージは、濃い青、黒、赤が混ざりあった深い色合いを持ったリッチなワインに仕上がっています。濃色果実の凝縮した果実が混ざりあい、若さの中にもパワフルな厚みと豊かさ、風合いを存分に楽しめます。Wine Advocate 96-100点

Hope Family Wines ホープファミリーワインズ

1980年代初頭、ナパヴァレーの5つ星ワイナリー“ケイマス”のチャック・ワグナー氏は、低価格で良質なセカンド・ブランドの創作をもくろみ、カリフォルニア各地を渡り歩いてホープ・ファミリーと出会い『リバティー・スクール』という名のブランドを生み出しました。その後、ハイコストパフォーマンスなワインとして大成功を収めた後、ホープ・ファミリーは独立して自らのブランド『トレアナ』を設立し、それを機会にリバティー・スクールもトレアナ・ファミリーの一員となり、品種もシャルドネ・シラーを加え、更なる躍進を遂げてました。

現オーナー兼ワインメーカーのオースティン・ホープは幼い頃に父母と共にパソ・ロブレスに移住し両親の営む栽培農家で育った為、葡萄栽培に対する興味と情熱を若いころから自身の中で育んでいました。ナパ、モントレー、サンタ・マリアにてチャック・ワグナーの下で学びながら、カリフォルニア・ポリテクニック州立大学にて果樹に関する技術開発、栽培、生理学を研究する果樹園芸学を修めます。1996年には、ドミナスやケイマスでの従事経験を持つ現スワンソン・ヴィンヤーズのヘッドワインメーカー、クリス・フェルプスと協力し「トレアナ」の初ヴィンテージを造ります。オーナーとして就任後もワイン造りに対する前向きな姿勢は変わらず、マルチヴィンテージブレンドが特徴的な「カンダー」や「トラブルメーカー」等を生み出しています。彼の造る「Austin Hope Cabernet Sauvignon」は2019年度Wine Enthusiast TOP100ワインの第10位に選ばれています。

商品名	Liberty School Cabernet Sauvignon （リバティースクール カベルネソーヴィニヨン）				★定番
2019年	希望小売価格 2,700円（税抜）				
産地	パソロブレス	JAN：657891700207	1,245g	赤	中重
品種	カベルネソーヴィニョン100%				Alc：13.5%

2019年は生育期における挑戦の年でした。春の間例年以上の雨が降り、また涼しい天候が続いたために遅い時期の収穫となりました。収穫した葡萄は畑ごとに分けられて発酵させた後、フレンチオークとアメリカンオーク樽（内10%新樽）に樽詰めします。樽熟成中に2度の滓引きを行い、丁寧なろ過を施した後ボトリングされます。2019年はカベルネソーヴィニヨンを15か月の樽熟成の後、2021年の冬にブレンド、2021年の春にボトリングしました。リバティスクールは40年以上ディナーの定番ワインとなっています。深みのある美しいルビー色で縁は黒みがかっており、フレッシュなバニラ、杉やブラックカラントのアロマでグラスが満たされます。ほのかなななめし皮、ブラックペッパー、セイボリー、ブラックチェリー、甘いオークの風味が親しみやすくなめらかなタンニンに包まれていて、食事によく合うワインです。

商品名	Liberty School Chardonnay （リバティースクール シャルドネ）				★定番
2018年	希望小売価格 2,700円（税抜）				
産地	セントラルコースト	JAN：657891700214	1,237g	白	辛口
品種	シャルドネ97%、マルサンヌ3%				Alc：13.5%

収穫した葡萄は全房圧搾をして発酵前に1-2日間冷蔵。その後5ヶ月間アメリカンオーク樽でシュールリー製法で熟成させ、その間クリーミーさを出すために2回撹拌を行いました。樽熟成後にブレンドし、ボトリング前の1ヶ月間ステンレスタンク内で寝かせました。色合いは淡い金色で、柑橘のアロマにキャラメルとリンゴが香ります。蜂蜜やアプリコットの味わいにクリーミーなヴァニラを感じます。切れの良い酸味とクリーンなミネラル感とのバランスが良く、心地よい後味のワインです。2013年ヴィンテージ SAKURA AWARDS 2016 ゴールド受賞。

商品名	CANDOR Zinfandel Lot7（カンダー ジンファンデル ロット7）				★定番
NV	＜終売＞ 希望小売価格 3,000円（税抜）				
産地	カリフォルニア	JAN：657891708616	1,392g	赤	中重
品種	ジンファンデル89% メルロー11%				Alc：14.5%

カリフォルニアで最高の古木ジンファンデルを産出することで知られている、ローダイ産葡萄が主体です。（ローダイ産85%、サンベニート産5%、ペイシーンズ5%、パソロブレス3%、サンルイオビスポ2%） 樹齢60年を超えるコブだらけの古木の実を使用。若さと活力に満ちたフレーバーに、熟成したワインの豊潤さ、複雑さをも兼ね備えたフレッシュで活きのいいワインを造る事をコンセプトに、異なるヴィンテージをブレンド。ステンレスタンク内で7～10日間発酵。アメリカンとフレンチオークの混合樽（15%新樽）内で18カ月熟成。ラズベリーとボイセンベリーのスパイシーなフルーツ、ブラックペッパー、セージの気配、微かにレザーのアロマ。甘いベリーの風味に、バニラ、スパイスとブラックペッパーが残ります。タンニンがしっかりしているがベルベットのようになめらかで、バランスの取れた酸味が後をひく。SAKURA AWARDS 2018 ゴールド受賞。

商品名	Troublemaker **Blend12** （トラブルメーカーブレンドトゥエルブ）				★定番
NV	希望小売価格 3,500円（税抜）				
産地	セントラルコースト	JAN：657891702423	1,398g	赤	重
品種	シラー 35%、グルナッシュ23%、ジンファンデル17%、プティ・シラー14%、ムールヴェードル				Alc：14.5%

パソ・ロブレスのエリアで昔から愛され続けるローヌ系品種のワインの影響を受けて5品種のブレンドを造りました。ワインのバックボーンであるシラーが、果実の風味豊かなスタイルとフルボディを造り出し、プティ・シラーが深いルビー色を与えています。グルナッシュの鮮やかな赤い果実の甘い風味が、ムールヴェードルの素朴で生き生きした風味と混ざり合い、そこにジンファンデルが特徴的な力強さを加えました。ヴィンテージもブレンド。15～27か月フレンチ&アメリカンオーク（70%は新樽）で熟成。熟したサクランボ、ドライプラム、セイボリー、セージの力強い芳香。口に含むと、まずブラックカラントの風味の巧妙さ、甘いオークとエスプレッソの微かな風味、味わいの中盤以降は柔らかですがしっかりしたタンニンが贅沢に長く続きます。

Hope Family Wines ホープファミリーワインズ

商品名	Troublemaker Sauvignon Blanc Blend2 (トラブルメーカーソーヴィニヨンブランブレンドツー)				★定番/終売予定
NV	＜生産中止・完売＞				希望小売価格 3,500円(税抜)
産地	セントラルコースト	JAN:657891716437	1,248g	白	辛口
品種	ソーヴィニヨンブラン97% リースリング2% シャルドネ1%				Alc:13.5%

複数の冷涼なセントラル・コースト周辺の畑、大半はモントレー産の葡萄を使用。最北端に位置するモントレー湾はサリナス・ヴァレーの間から送り込む霧と冷風が強力で、それにより長い生育期が自然と味わい深く、心地良い酸の葡萄が育ちます。反対に、より穏やかなアロヨ・セコの畑から生まれる葡萄はワインにボディと豊潤さを与えてくれます。収穫し全房を粉砕した後に葡萄を発酵。その後ステンレスタンクで熟成。マロラクティック発酵をしていない為、フレッシュさが保てています。クロスフロー濾過を経て2017年2月にボトリング。目覚ましい果実のアロマやライチ、スターフルーツ、パパイヤとグアバの味わいに、ガーデニア(くちなし)とグレープフルーツのわたが香ります。口に含むと、まず活き活きとした酸が味覚を刺激し、豊かな後味が長く続きます。

商品名	QUEST (クエスト)				★定番
2018年					希望小売価格 5,000円(税抜)
産地	パソロブレス	JAN:657891718806	1,929g	赤	重
品種	カベルネソーヴィニヨン70%、カベルネフラン30%				Alc:14.5%

クエストはますます評価されているパソロブレスの将来性と意気込みを表現することを目標とした新しいワインです。オークが点在する山地で、海の影響を受けるこの地で造られたワインはカベルネ主体のブレンドで、甘美で柔らかく深みのある味わいです。降雨量が少なく岩の多い土壌のパソでカベルネは力強く育ち、アメリカンオークで熟成させることでこのワインならではの柔らかな味わいが引き立ちます。素晴らしくクリーミーなバニラにほのかな甘いミントとココナッツが香ります。この香りが口中にも広がり、ブラックベリー、ダークチョコレート、フレッシュなタバコの葉にほのかなハーブのアクセントのあるリッチなフレーバーと変化していきます。味わいが変化するにつれて生き生きとした酸味を感じ、柔らかくしなやかなタンニンが後味を豊かにまとめます。
参考2016vin→Wine Enthusiast 93点(2019.9月)

	Treana Red (トレアナ レッド)				★定番
2019年					希望小売価格 6,500円(税抜)
産地	パソロブレス	JAN:657891700108	1,512g	赤	重
品種	カベルネソーヴィニヨン 75% シラー25%				Alc:15.0%

「トレアナ」はホープファミリーの手掛ける最高のワインの一つ。カリフォルニアの大地、太陽の日差し、冷涼な海風などワイン造りに影響するすべての要素の集大成です。2018年の生育期は数週間を除き例年通りの降雨量で、穏やかな気候でした。7月はとても暑い時期があり葡萄の成熟期が遅れました。しかしこのことでかえって理想的な品質の良い素晴らしい葡萄を収穫することができました。色合いは美しい深いワインレッド、カシスのアロマにバニラビーンズ、濃厚なブラックベリー、ベーキングスパイス(菓子作りに使用するスパイス)が香ります。タンニンと酸味が重なり合い、余韻が長く続きます。10年から15年の年月を優美に熟成していきます。

商品名	Treana Chardonnay (トレアナ シャルドネ)				★定番
2018年					希望小売価格 4,500円(税抜)
産地	セントラルコースト	JAN:657891714129	1,413g	白	辛口
品種	シャルドネ97%、マルサンヌ3%(モントレー52%、エドナヴァレー25%、サンタバーバラ23%)				Alc:14.5%

2018年の生育期にはほんの数週間を除きほぼ例年通りの降雨があり穏やかな気象条件で、収穫に至るまでゆっくりと成熟したので理想的な果実になりました。65%は樽で、残り35%はステンレスタンクで発酵。樽発酵したほうはシュールリーで8か月熟成後、ブレンドを行い一部はさらに樽熟成を加えました。ピーチ、オレンジの花、蜂蜜のほのかな香りが、さっくりとした青りんごのような明るい酸味とバランスよく調和しています。土壌を感じさせるミネラル感のある後味にはほのかにマンダリンの余韻が残り、力強く洗練されたワインを生み出しています。樽からのクリーミーなキャラメルの風味がワインの果実味と酸味に非常によく融合しています。

商品名	Treana Blanc (トレアナ ブラン)				★定番
2018年					希望小売価格 5,000円(税抜)
産地	セントラルコースト	JAN:657891700115	1,363g	白	辛口
品種	マルサンヌ 45% ヴィオニエ45% ルーサンヌ10%				Alc:14.0%

トレアナブランは素晴らしいフルボディのニューワールドのローヌブレンドです。2018年は穏やかな天候に恵まれ、凝縮した味わいと酸味のバランスの良い葡萄が収穫できました。フレンチオーク樽で発酵を行います。フレンチオーク樽で16カ月間熟成後、ブレンドして更に3カ月熟成。まオレンジの花の蜂蜜やピーチネクター、ほのかなパッションフルーツの風味を感じます。その後、焼パイナップルやドライアプリコットの味わいとスイカズラやエルダーフラワーの香りへと変化していきます。クリーミーなテクスチャーが酸味と合わさること軽やかになり、余韻が長く続きます。スパイシーなカレー、ローストしたサーモン、ゆでたロブスターによく合います。※参考2014vin→Wine Enthusiast 91点、Wine Advocate 90点

Surf Swim　サーフスイム　（Guarachi Partners）

「サーフ スイム」は南カリフォルニアのビーチカルチャーにインスパイアされ、終わらない夏をイメージして造られたワインです。夏のビーチを彷彿させるカラフルなデザインと味わいで、現地アメリカで急激に人気を伸ばしたサーフ スイム シャルドネは、気軽に手に取れるように瓶だけでなく缶タイプもラインナップされています。缶はスリムな250mlタイプなので持ち運びがしやすく、ビーチやプール、ゴルフ、キャンプやバーベキュー等,アウトドアにも最適です。リサイクルしやすいエコ・フレンドリーなところも魅力の一つかもしれません。カジュアルな印象ながら高品質なシャルドネの味わいが楽しめ、太陽を浴びて熟した桃とよく冷えたパイナップルのアロマに、バナナのフィニッシュが続きます。

商品名	Surf Swim Can （サーフ スイム **4缶入り×6パック= 24缶入り**） **※バラ出荷不可**				☆定番/終売
2016年	※オープン価格　考小売価格　1缶800円（税抜）/ ケース価格19,200円（税抜）				
産地	カリフォルニア	JAN：734352000271		白	辛口
品種	シャルドネ				Alc：13.5%

25%をマロラクティック発酵後、ステンレスタンクとオーク樽で熟成しています。熟した桃、パイナップルのアロマに、バナナを思わせる風味がワインをまとめています。残糖度は0.81g/100ml。容量は250mlで4缶入りの箱が6セットになっております。発送サイズの関係で　**他のワインとの混載は不可とさせていただきます。**

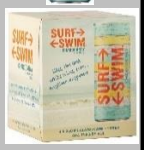

商品名	Surf Swim Bottle （サーフ スイム ボトル）				☆定番/再入荷
2018年	＜完売＞　※オープン価格　参考小売価格 2,500円（税抜）				
産地	カリフォルニア	JAN：734352000028		白	辛口
品種	シャルドネ 100%				Alc：13.5%

25%をマロラクティック発酵後、ステンレスタンクとオーク樽で熟成しています。熟した桃、パイナップルのアロマに、バナナを思わせる風味がワインをまとめています。残糖度は0.81g/100ml。

Tenshen　テンシェン　（Guarachi Partners）

次ページ記載のサンタバーバラのTensleyのオーナーJoeyとTGIC Global Fine Wine Company創立者でCEO、Guarachi Family Winesワインメーカーの Alex Guarachiのコラボワイン。テンシェンでワインメーカーを務めるジョーイ・テンスレーはフェス・パーカーを始め、バブコック、ベックメンと、いずれもサンタ・バーバラで素晴らしいシラーを造る名高いワイナリーで経験を積み、念願の自身のワイナリー「テンスレー・ワインズ」を設立しました。デビュー早々、辛口評論家マット・クレイマーに「世界TOP10ワイン」の称号をもらい、ワイン・アドヴォケイトでもその後、着実に高得点を獲得しています。テンシェンにおいてもデビュー直後に別紙TOP100の上位30位内に躍り出る等、その実力はお墨付きです。ワイン造りにおいては不変の哲学とする「最良の葡萄を使い、畑に自ずと語らせる事」を最も大事にしています。テンシェンで使用する葡萄は選りすぐった複数の畑から産出されています。オーハイ、マージュラム等にハイクオリティーな白品種を提供してきたハッピー・キャニオンAVAのジャック・マッギンレー（元ウェスタリー・ヴィンヤード）、テンスレー自身のワイナリーでも使用するキャンプフォー、ポール・ホッブスをコンサルタントに迎え2011年のデビューから90点台を獲得したブレイブ＆メイデン等、優良な畑が名を連ねています。

商品名	Tenshen Red （テンシェン　レッド）				☆準定番
2016年	希望小売価格　5,000円（税抜）				
産地	サンタバーバラ	JAN：734352141592	1,700g	赤	重
品種	シラー+グルナッシュ+ムールヴェドル+プティシラー+メルローのブレンド				Alc：15.5%

ダークチェリー、ブラックプラム、白胡椒と春めいた花々の香りが濃厚なブラックベリーの味わい。口当たりは柔らかく、フレッシュな酸と甘い上質なタンニン、濃色果実、ローストした肉の香りが溶け合い、ジューシーなフィニッシュと導かれます。オーク樽（20%新樽）内で10カ月熟成。Tasting Panel 92点、Wine Enthusiast 91点

商品名	Tenshen White （テンシェン ホワイト）				☆準定番/完売
2017年	希望小売価格　4,500円（税抜）				
産地	セントラルコースト	JAN：734352141493	1,600g	白	辛口
品種	ヴィオニエ+ルーサンヌ+グルナッシュブラン+シャルドネのブレンド				Alc：14.7%

サンタバーバラAVA産の白ローヌ品種の持てる特色を余すところなく引き出しました。タンジェリンと熟したメロンのアロマ。口に含むと桃とアプリコットの味わいがし、フィニッシュは、ほのかなヘーゼルナッにバランスの良い酸とジューシーなハニーサックルがアクセントとなっています。80%はニュートラルのオーク樽で、20%ステンレスタンクで5か月熟成。
Tasting Panel 93点　※参考Wine Spectator TOP100 2015年vin→第31位、2014年vin→第29位。

商品名	Tenshen Rose （テンシェン ロゼ）				☆準定番/完売
2016年	＜終売＞　価格　4,500円（税抜）				
産地	セントラルコースト	JAN：734352000196	1,539g	ロゼ	辛口
品種	シラー、ムールヴェドル、ヴィオニエのブレンド				Alc：14.7%

※日本初入荷。明るく鮮やかなピンクの色合い。熟成はステンレスタンクで行っています。ネクタリン（すももの一種）、スモーキーな　スパイス、スイカのフレーバーを持っています。素晴らしい骨格と質感を持っていて、とても澄んでいてフルーティーなフィニッシュです。Wine Spectator90点。

Tensley Wines　テンスレーワインズ

サンタバーバラから北西に進んだサンタイネズに自社所有畑を持つシラーにこだわりを持つ家族経営のワイナリー。1993年に『Fess Parker Winery』からワインビジネスをスタートしたオーナー兼ワインメーカーのJoey Tensleyはその後、サンタバーバラのTOPワイナリー『Babcock Vineyards』でアシスタント・ワインメーカーを務めます。ここで「偉大なワインは偉大な葡萄から ”のみ”生まれる」という重要な経験を積み、1998年に『Beckmen Vineyards』 にてワイナリーの一隅を間借りして念願であった自らのレーベルでのワイン造りを始動させました。当初から葡萄の個性を活かしたシラーワインへのこだわりは、市場に広く受け入れられ、またたく間にサンタバーバラのトップワインリストに踊り出ます。最初の出荷は僅か100ケースでしたが、2006年には3,300ケースになりマンハッタン（Gotham Bar&Grill）、シカゴ（Bin36）、ラス・ベガス（Picasso）、ナパヴァレー（Bistro Jeanty）等の有名レストランにもオンリストされました。マット・クレイマーはテンスレーの2001年シラー2種を、 ワインスペクテイター誌の世界のトップ10ワインに加え、Wine Advocate等でも毎年高得点を獲得しています。　Colson Canyon Syrah 2008 →『Wine Spectator2010年TOP100』17位、Food＆Wine誌『2008全米ベストシラー』　マット・クレーマー「世界TOP10ワイン」、Wine Advocate 99点（2008 Tensley Syrah Anniversary Series ）

商品名	Joey Tensley Cabernet Sauvignon（ジョーイテンスレー カベルネソーヴィニヨン ）					☆定番/完売
2016年	＜完売＞				希望小売価格	3,500円（税抜）
産地	セントラルコースト	JAN：861155000433	1,559g	赤		重
品種	カベルネソーヴィニヨン					Alc：14.5%

Tensley Winesの新ブランド、日本初輸入。パソロブレスとサンタバーバラ郡で収穫された選りすぐりの葡萄を使用。フレッシュな酸と花のニュアンスはサンタバーバラのヴィンヤードから、鮮やかなフルーツの香りと濃厚なテクスチャー、濃色果実の優雅なフレーバーはパソロブレスから、と産地の個性を見事に表した他に類を見ない仕上がりです。スパイスと複雑味を持ち合わせながらも親しみやすい味わいで、幅広い料理とのペアリングが楽しめます。ニュートラルのフレンチ樽で10ヶ月熟成。※キャップ

商品名	Joey Tensley Chardonnay（ジョーイテンスレー シャルドネ ）					☆定番
2017年					希望小売価格	3,500円（税抜）
産地	セントラルコースト	JAN：861155000457	1,327g	白		辛口
品種	シャルドネ					Alc：14%

テンスレーワインのJoey Tensleyラインは、古典的な品種から独特な味わいを引き出しながらも、手に取りやすい価格で提供されています。2017年シャルドネはセントラルコーストのテロワールを豊かに表しており、レモンカード（レモン味のクリームのようなもの）、青りんごのフレッシュな酸味と、ほんのりと香るバニラがバランスよく調和しています。ターキーのバーガーや寿司ロール（カリフォルニアロール的なもの）、ロブスター等と良く合います。Jeb Dunnuck 91点

商品名	Colson Canyon Syrah （コルソンキャニオン シラー ）					☆準定番
2017年					希望小売価格	9,000円（税抜）
産地	サンタバーバラ	JAN：なし	1,800g	赤		重
品種	シラー100%					Alc：15%

2016年に畑を購入。**2009年度（22位）、2010年度（17位）、2018年度（25位）、最新の2019年度（14位）とWine Spectator誌TOP100に4度選ばれたワイン。**自社畑として購入した後はキャノピーマネージメントを始め剪定や水やり等、畑の管理に細心の注意をはらうことで、2016年、2017年共に非常に高品質な葡萄の収穫に成功しています。2017年はチョコレート、ベーコン、濃色果実の濃厚なアロマとベルベットのようなタンニンがまろやかに溶け合っており、リッチな味わいのワインに仕上がっています。熟成時にフレンチオーク樽を20%使用しているので、長く続く余韻のなかにバニラの樽香が香ります。すぐに飲むのはもちろん、この先12年程は経年の味の変化が楽しめるワインです。**Jeb Dunnuck 97点、Wine Spectator 95点、Vinous94点、Wine Advocate93点**

商品名	Colson Canyon Grenache（コルソンキャニオン グルナッシュ ）					☆準定番
2013年	＜完売＞				希望小売価格	9,000円（税抜）
産地	サンタバーバラ	JAN：なし	1,800g	赤		重
品種	グルナッシュ100%					Alc：15%

とがった岩だらけの土壌のコルソンキャニオン産葡萄は深くまろやかで非常に濃厚なワインを産み出します。葡萄の30%は房のまま置き、残りは房からはずします。ワインは約21日間発酵後、プレスしてニュートラルなフレンチオーク樽で熟成。鮮やかでフルーティー、 スパイシーなブラックとレッドのチェリー風味を持つワインです。Antonio Galloni 91点

商品名	SBC Syrah（エスビーシー シラー ）					☆準定番
2017年	＜完売＞				希望小売価格	5,900円（税抜）
産地	サンタバーバラ	JAN：なし	1,344g	赤		重
品種	シラー100%					Alc：14%

2017年ヴィンテージのSanta Barbara Countyシラーは、サンタバーバラのマイクロクライメイトの恩恵を生かし、ヴィンヤードの異なるシラーをブレンドする事で葡萄の個性を余すところなく引き出しています。コルソン・キャニオンとクローバー・クリーク産の葡萄が醸すプラムやブラックベリーの濃厚なアロマと丸みのあるスモーキーさに、冷涼なヒルトップ・ヴィンヤード産の葡萄が明るい赤の果実のフレーバーとフレッシュな酸味を加えています。すぐに飲むのはもちろんのこと、この先7年程は経年の変化が楽しめます。Jeb Dunnuck 93点、Wine Spectator 93点。

Rusack Vineyards リュサック ヴィンヤーズ

スティーブン・ゲルバック
ワインメーカー

『世界クラスのワイン造り』を目指して1995年ジョフ・リュサックとアリソン・リュサックによって設立。ヒュー・ジョンソン「ポケットワインブック」★★★生産者。2001年の収穫後、元からあった多くの葡萄樹を引き抜きワインメーカーの指導の下に植え替えました。バラードキャニオンの独特の地質を生かし、栽培種を地域気候に最適な品種だけに限定しています。初代ワインメーカーとワイン醸造学者はジョン&ヘレン・ファルコーネ夫妻。イタリアのワインメーキングの家庭に生まれたジョンは19歳の時に伯父のモントレーヴィンヤードで働き、ワイン造りの道を歩き始めました。リュサックに入る前、ジョンはアトラスピーク・ヴィンヤードでトップワインメーカーの地位にいたのを含め長い年月ナパで働いていました。ヘレン・ファルコーネもチムニーロック・ワイナリーとコドーニュー・ナパ・ワイナリーでアシスタントワインメーカーとして、ナパのワイン業界で働い実績があります。二人がリュサックに入った大きな理由は、“手作りワイン”に戻りたいという想いとサンタバーバラが今や少量生産ワイナリーにとって偉大なワインを製造出来る力を生かすのに最良の土地の一つである為。
セントラルコーストで生まれ育った現ワインメーカーのスティーブン・ゲルバックは、母親がワイナリーで働いていた事もあり、幼いころからワイン造りに親しんでいました。サンタバーバラのカリフォルニア州立大学を卒業後、セントラルコーストの著名なワインメーカーであるブランダ—にてセラーアシスタントとして迎え入れられ、ボルドー品種や古典的なスタイルのワイン造りの経験を積みます。2001年のリュサックの葡萄樹植替えと畑改良直後の2003年、ファルコーネ夫妻の元、アシスタントとしてリュサックの一員に加わり、改良されたばかりの畑を目の当たりにした彼は、この場所こそ最先端の畑で高品質なワインを造れる所だと感じたそうです。生産アシスタント、醸造責任者として働きながら、2012年にはカリフォルニア州立大学デービス校にて醸造学の資格を取得。満を持して彼はリュサックのワインメーカーとして任命されました。
リュサックの印象的なロゴデザインは、カリフォルニア南岸沖のサンタ・カタリナ島の名物でもあるカタリナタイルをモチーフにしています。アリソンの祖父母がサンタ・カタリナ島に創立したタイル工房での出会いがきっかけになりました。職人達が手作りするカタリナタイルは、シンプルながら優雅で鮮やかな色合いを持っており、彼らの精巧さとクリエイティビティは、リュサックが創立当初からぶれる事なく行ってきた少数精鋭チームでの丁寧なワイン造りとこだわり、情熱と重なるものを感じたそうです。家族のつながり、匠の技、自然、芸術をイメージして造ったカタリナタイルのリュサックロゴは、チームで丁寧に造られたエレガントなリュサックのワインの象徴でもあるのです。

商品名	Santa Barbara County Pinot Noir （サンタバーバラ カウンティ ピノ ノワール）				★定番
2017年	希望小売価格 5,000円（税抜）				
産地	サンタバーバラ	JAN：615627677506	1,347g	赤	重
品種	ピノノワール100%(Solomon Hills53%、JohnSebastiano28% 、Fiddlestix19%)				Alc：13.8%

3つの畑の葡萄を使用。10日間発酵、手作業で撹拌しながら20日間マセラシオン、フレンチオーク樽100%（内31%新樽）で11カ月熟成。ストロベリー、ラズベリー、キャラメルの華やかで瑞々しい香りで満ちており、また、このワインにはオレンジのメレンゲの香りも微かに感じられます。しっかりした酸味と優雅さの調和によって親しみやすさがあり食事に合わせやすくなっています。
Jeb Dunnuck90点

商品名	Ballard Canyon Estate Syrah （バラードキャニオン エステート シラー）				★定番
2016年	希望小売価格 5,000円（税抜）				
産地	サンタイネズヴァレー	JAN：615627617502	1,400g	赤	重
品種	シラー92%、プティシラー8%				Alc：14.2%

サンタ・イネズ・ヴァレーの中心部で栽培された葡萄は、日が昇る前の涼しい時間帯に収穫し、果実は冷たい状態のまま選定テーブルに運ばれ除梗、破砕します。破砕された葡萄は果皮と共にオープンタンクに入れられ発酵とマセラシオンのプロセスに入ります。深い色合いとスパイシーな風味、タンニンを引き出すため果皮浸潤を行い、10日間程手作業で撹拌。発酵と果皮の除去後、94%フレンチオーク・6%アメリカンオーク樽（内64%新樽）で寝かせ、無濾過のままボトリング。カシス、ブラックベリー、リコリスのアロマに加え、ドライチェリーや濃色ベリー、ココア等の濃厚な味わいが溶け合い、ベルベットのようなタンニンがバランス良くまとめています。Wine Enthusiast 91点、Jeb Dunnuck 91点、Vinous 90点、※参考2008vin→Wine Spectator TOP100ワイン第27位。

商品名	Santa Barbara County Chardonnay （サンタ バーバラ カウンティー シャルドネ）				★定番
2017年	希望小売価格 4,500円（税抜）				
産地	サンタバーバラ	JAN：615627657508	1,322g	白	辛口
品種	シャルドネ100%				Alc：14.5%

使用したシャルドネは全てサンタ・マリア・ヴァレーAVAにある冷涼な気候のビエン・ナシード・ヴィンヤードから収穫されました。葡萄果実を全房圧搾し静置・沈殿後、果汁をフレンチオークの新樽・旧樽で樽発酵しました(新樽率28%)。4か月間、2週間に1度、澱を撹拌し、マロラクティック発酵を行い、10か月間の樽熟成を行いました。優れた果実のアロマが、慎重にバランス良く調整された酸味と融合しています。この魅力的でキレの良い白ワインでは、柑橘類の香りはもちろん、蜜、梨、オレンジの花の香りが際立っています。生産者の愛情がこの産地の最高の品質をここに表現しました。Wine Advocate 90点 、Jeb Dunnuck 90点、Vinous 90点

商品名	Santa Barbara County Sauvignon Blanc （サンタ バーバラ カウンティー ソーヴィニヨンブラン）				★定番
2015年	希望小売価格 4,200円（税抜）				
産地	サンタバーバラ	JAN：615627627501	1,263g	白	辛口
品種	ソーヴィニヨンブラン100%（Rusack産47%、Vogelzang産28%、Stolpman25%）				Alc：14.4%

60%ステンレスタンク発酵、40%ニュートラル・アメリカンオーク発酵（11カ月間シュールリー熟成中3～4カ月撹拌）。ブレンド後、10%フレンチオーク新樽、10%使用したフレンチオーク樽で更に8ヶ月熟成。熟したグレープフルーツと白桃の凝縮した味わいのドライなスタイル。果実の香りが爽やかな擦りおろしたタンジェリン、ほのかなメイヤーレモンの味と溶け合い、フルーティーながら切れ味のあるフィニッシュへと導かれます。

Scotto Cellars　スコット セラーズ

スコット・セラーズは、5代に渡って一族が経営するワイン会社です。所在地はローダイ。チームメンバーは家族としても扱い、彼らには常に積極性とクリエイティブさを持つことを求めています。各人が良き聞き手でありながら、自社とワインに対する前向きさ、熱意、情熱と誠実さを表現することを恐れないイノベーターです。資質ある人材とチームメンバーたちで周囲を固める状況は、彼らの声に耳を傾けて、初めて意味を成します。
現在、スコットセラーズはCEOのアンソニー・スコットを中心にワインディレクターのポール・スコットなど同じ熱意を持ったメンバーで構成されています。

商品名	Old Vine Estates Cabernet Sauvigonon（オールドヴァイン エステーツ カベルネソーヴィニヨン）					★定番
NV	＜残りわずか＞				希望小売価格	2,200円（税抜）
産地	カリフォルニア	JAN：なし	1,156g	赤		中重
品種	カベルネソーヴィニヨンとジンファンデルとルビー・カベルネのブレンド					Alc：13.5%

葡萄はローダイ、メンドシーノ、冷涼なセントラルヴァレー産をブレンド。一部はフレンチとアメリカンオーク樽で熟成し、ソフトなオークとスパイスの風味を足しています。非常になめらかなフィニッシュのミディアムボディ。食前またはグリルした肉や野菜、スパイスの効いたパスタ、チーズやダークチョコレートを使用したデザート等のペアリングがおすすめです。※「オールドヴァインエステーツ」はブランド名で古木を使用しているわけではございません。

商品名	Old Vine Estates Pinot Noir（オールドヴァイン エステーツ ピノ ノワール）					★定番
NV	＜残りわずか＞				希望小売価格	2,200円（税抜）
産地	カリフォルニア	JAN：なし	1,148g	赤		中重
品種	ピノノワール85% シラー15%					Alc：13.5%

骨格と複雑なフルーツの味わいを出す為に、モントレー、メンドシーノ、ローダイ産ピノノワールとローダイ産シラーを混ぜたブレンド。早めに収穫した葡萄も加え、酸味とベリーっぽさも強調しています。ステンレスタンクで発酵させ、一部を1.2年もののフレンチとアメリカンオーク樽を使い6カ月熟成。食前、チキンやサーモン、リゾット、七面鳥やベジタリアン料理と共に楽しんで頂きたいです。

商品名	Old Vine Estates Chardonnay（オールドヴァイン エステーツ シャルドネ）					★完売
NV					希望小売価格	2,200円（税抜）
産地	カリフォルニア	JAN：なし	1,150g	白		辛口
品種	シャルドネとシンフォニーのブレンド					Alc：13.5%

デルタとローダイにある成熟したヴィンヤードのシャルドネに少量のシンフォニーを加えて複雑さと味わいを豊かにしました。更に、繊細な柑橘系のフレーバーとアロマを保つため、ステンレスタンクで冷却発酵をしました。ぱきっとしたシトラスの味と香りを、食前、またはサラダやローストチキン、焼き魚に、リゾットや七面鳥等と楽しんでいただきたいです。

商品名	Regio Cabernet Sauvignon（レジオ カベルネソーヴィニヨン）					★定番
2016年					希望小売価格	2,500円（税抜）
産地	ローダイ	JAN：684586470084	1,344g	赤		重
品種	カベルネソーヴィニヨン100%					Alc：13.0%

ローダイ中心部モークラム・リバー・サブAVAにあるマンナランチの葡萄を使用。包み込むようなブルーベリーやブラックベリー、ダークチェリーが感じられる心地良い味わいのミディアムボディ。ソフトなタンニンとなめらかなフィニッシュ。アメリカンオーク50%、ハンガリアンオーク50%で6～10ヶ月熟成。ニュートラルの樽を使用し、樽香が強く前面に出過ぎないようにしています。

商品名	Regio O.V.O.C Zinfandel（レジオ オーブイオーシー ジンファンデル）					★定番
2015年	＜残りわずか、次ヴィンテージ2016年＞				希望小売価格	2,500円（税抜）
産地	ローダイ	JAN：684586470015	1,344g	赤		重
品種	ジンファンデル100%					Alc：14.0%

レジオとはイタリア語で高貴さを表します。ローダイはカリフォルニアでも特に優れたジンファンデル種の生まれる畑が集まっています。エリア内でも最も古いO.V.O.C（オールドヴァイン、オールドクローン）の葡萄を使用。これらの畑から産まれる果実は収穫量を少なくし、アロマと旨みを凝縮させたカリフォルニア特有の品種となります。San Francisco Chronicle Wine Competition 2014/Sunset International Wine Competition 2014 GOLD MEDAL。

商品名	Regio Malbec（レジオ マルベック）					★定番
2018年					希望小売価格	2,500円（税抜）
産地	ローダイ	JAN：684586470060	1,214g	赤		重
品種	マルベック100%					Alc：13.0%

現在アルゼンチンが主要栽培地として知られるマルベックですが、ローダイでも育てられています。複雑な果実味、口当たりの良さ、暗赤色でミディアムからフルボディのスタイルが特徴。なめらかなタンニンがグリルされた肉料理と最高にマッチします。

商品名	Regio Chardonnay（レジオ シャルドネ）					★定番
2017年					希望小売価格	2,500円（税抜）
産地	ローダイ	JAN：684586011157	1,214g	白		辛口
品種	シャルドネ100%					Alc：13.5%

ローダイはそのサンフランシスコ湾に影響された朝晩の寒暖差から、最高のシャルドネも産出しています。このような微気象はサクラメント川からデルタにかけて位置するブドウ園でも見られ、長い成育期とそれによる成熟し程良い酸味を持った果実が作られます。仄かな柑橘系にパイナップル、マンゴー、樽のニュアンスが心地良く香ります。

Hestia Cellars　ヘスティア セラーズ

ワシントン州スノコルミー・リバー・バレーの上に位置する小さなプライベート・エステートにて手作業で造られ、ワインは個性豊かでこくがあり、長寿でバランスの取れた仕上がりとなっています。細部にまで密接に関われる家族経営の小さなワイナリーならではの利点をフルに生かし、全てのプロセスにおいて品質への妥協のない集中力と情熱を持ってワインを製造しています。オーナー兼ワインメーカーはシャノン・ジョーンズ氏。金融業界から情熱を持ってワイン業界に挑戦し、UCデービスやワシントン州立大学で醸造学を学び、2004年にワイナリーを設立しました。ワインはコロンビアヴァレーやワラワラヴァレーのいくつかの小さな葡萄園で収穫された特定の果実をベースにしています。それらの葡萄園はワシントン州最高級のワインを製造する為に選び抜いたもので、フレーバーとアロマがユニークな層を持ち、複合的でありながらバランスの取れたワインを作るためにブレンドされています。【Hestia＝ギリシア神話の竈（炉）の女神。家・家族・家庭生活の守護神。】

商品名	Red（レッド）				★定番/完売
2016年	＜完売＞			希望小売価格	3,800円（税抜）
産地	ワラワラヴァレー	JAN：856482003042	1,538g	赤	重
品種	カベルネソーヴィニヨン65% シラー35%				Alc：14.0%

フレンチオーク樽60%、40%アメリカンオーク樽（内30%は新樽を使用）で24カ月熟成。プラム、ワイルドベリー、ブラックベリーの濃色果実が重なるように広がり、口の中でブルーベリーやカシスがほのかに香ります。柔らかなタンニンとエレガントなフィニッシュが複雑なアロマをバランス良くまとめており、今すぐに飲んでもその魅力を堪能できますが数年寝かせてから楽しむ事もできる1本です。2008年ヴィンテージは『Wine Press Northwest』誌でTOP20、『Seattle Times』誌でTOP100ワシントンワインに選ばれました。

商品名	Cabernet Sauvignon（カベルネソーヴィニヨン）				★定番
2016年	＜完売＞			希望小売価格	6,000円（税抜）
産地	ワラワラヴァレー	JAN：856482003004	1,622g	赤	重
品種	カベルネソーヴィニヨン100%				Alc：14.2%

ワラワラ・ヴァレーのカベルネ・ソーヴィニヨンはワシントンワインの中でも主要な葡萄の一つです。土地特有のマイクロ気候と栽培に適した気候の影響をうけ、葡萄はゆっくりと時間をかけて熟していき、ワインにエレガントなテクスチャーと骨格、複雑味を産み出します。フレンチオーク樽70%、アメリカンオーク樽30%を使用し24カ月間熟成させ、スグリやブラックチェリー、ドライチェリーなどの果実味を引き出しながら、タバコやスパイスの長いフィニッシュを感じさせるワインに仕上がっています。生産量250ケース。

商品名	Cabernet Flanc（カベルネフラン）				★定番
2016年	＜残りわずか＞			希望小売価格	6,000円（税抜）
産地	ワラワラヴァレー	JAN：856482003103	1,622g	赤	重
品種	カベルネフラン100%				Alc：13.8%

ワシントン州で栽培されている葡萄のうち、寒さに強いカベルネ・フランは最初に栽培された品種として知られています。ヘスティア・セラーズでは2012年からカベルネ・フランをラインナップに加えていますが、当時から今も変わらず人気の品種の一つです。スミレ、ハーブ、タバコにボイセンベリーやスグリのアロマがバランス良く溶け合い、キャラメルやスパイスの余韻が残ります。75%フレンチオーク樽、25%アメリカンオーク樽を使用し24カ月熟成させました。生産量150ケース。

商品名	Merlot（メルロー）				★定番
2012年	＜完売＞			希望小売価格	5,800円（税抜）
産地	コロンビアヴァレー	JAN：856482003011	1,568g	赤	重
品種	メルロー100%（Boushey Vineyard ＆StoneTree Vineyard産）				Alc：14.3%

毎年Stone Treeの葡萄を最初に収穫します。Wahluke Slopeのこの非常に暖かいエリアは、コロンビアヴァレーで最も優秀な葡萄のいくつかを生産しています。1.2年使用のフレンチオーク樽100%で22か月熟成。明るいブラックチェリーを備えたフェンネル（ウイキョウ）と明るいラズベリーの風味が感じられます。このよくバランスのとれたワインは、杉、スミレ、香辛料の柔軟なアロマで終了します。生産量200ケース。

商品名	Syrah（シラー）				★定番
2014年	＜残りわずか＞			希望小売価格	5,800円（税抜）
産地	レッドマウンテン	JAN：856482003066	1,600g	赤	重
品種	シラー100%（Ciel du Cheval vineyard産）				Alc：14.2%

Ciel du Cheval vineyardは、ワシントン州で最も高く評価される葡萄園の一つです。9月9日の朝に手摘みで収穫しました。暖かかった2014年ヴィンテージは古典的なレッドマウンテンのシラーに仕上がりました。ダークフルーツの味わい。重量感のあるフルボディタイプだがタンニンが柔らかく余韻が長い。生産量はわずか75ケースのみ。

商品名	Malbec（マルベック）				★定番
2016年	＜完売＞			希望小売価格	5,800円（税抜）
産地	ワラワラヴァレー	JAN：856482003028	1,568g	赤	重
品種	マルベック100%				Alc：14.2%

ワシントンワインにおいてマルベックは他品種に比べ独特の味わいをもった個性的な葡萄です。2016年ヴィンテージのマルベックは10月の収穫直後から素晴らしい香りを放っており、ドライハーブや胡椒、花のアロマを持つ濃色のワインに仕上がりました。ブラックベリー、プラムのアロマをエキゾチックなスパイスが引き締め、長くしなやかな余韻を残します。フレンチオーク樽50%、アメリカンオーク樽50%（内30%新樽）を使用し24カ月寝かせています。生産量150ケース。

Hestia Cellars　ヘスティア セラーズ

商品名	Dry Riesling（ドライ リースリング）				★定番
2017年	＜完売＞			希望小売価格	3,500円（税抜）
産地	コロンビアヴァレー	JAN：856482003097	1,277g	白	辛口
品種	リースリング100%				Alc：12.5%

桃、アプリコットのアロマと微かなペトロールの風味を、軽やかで柔らかい酸がバランスよくまとめています。木樽を使用せず、ボトリング前に6カ月間ステンレスタンクで寝かせました。辛口な味わいで残糖度は1g/1L以下に抑えられており、すっきりとした酸味と爽やかさが魅力です。アペリティフとしても楽しめますし、幅広い料理と良い相性で飲み飽きる事がありません。

商品名	Chardonnay（シャルドネ）				★定番
2017年	＜残りわずか＞			希望小売価格	3,800円（税抜）
産地	コロンビアヴァレー	JAN：856482003097	1,277g	白	辛口
品種	シャルドネ100%				Alc：12.5%

日本初入荷。木樽を使用しない為、過剰な果実味のふくらみが抑えられシャルドネのフレッシュさとみずみずしい酸が素晴らしいバランスで引き立てあっており、レモンの皮、リンゴや梨の軽やかなアロマを花の香りの余韻が追いかけます。野菜や魚、チキンや豚肉を使った料理などと非常に良い相性です。

Pacific Rim　パシフィックリム

1992年ナパのボニー・ドゥーンからリリースされたパシフィックリム・ドライリースリングはアメリカ人の味覚がより複雑で軽快な酸味を持つワインへと好みが変わっていくにつれ、オーク香が先行した平面的な白ワインに代わる選択肢となりました。需要と人気の高さからリースリングに特化するワイナリーの構想へと発展。2006年8月、ボニー・ドゥーンから少人数のスタッフが『アメリカで最高のリースリングを造る』という思いを持ちノースウェストで『パシフィックリム』ワイナリーを設立。コロンビアヴァレーはリースリング栽培に理想的な土壌と気候をもたらします。現在イタリアのバンフィ社が所有しており、方向性やワインメーカー、製法は継承しています。

商品名	White Flowers Sparkling Riesling Brut（ホワイトフラワーズスパークリングリースリングブリュット）				**★生産終了/終売**
NV	＜残りわずか＞			希望小売価格	3,000円（税抜）
産地	ワシントン	JAN：899552001142	1,544g	泡 白	辛口
品種	リースリング100%				Alc：12.5%

シャンパーニュ方式で造られたリースリング100%の辛口スパークリング。以前販売していた商品はシャルマー方式で製造していましたが、製法・ボトルデザインを変更して再リリース。熟成期間は9か月。クリーミーな口当たりで愛らしい花の香り。

商品名	Dry Riesling Wallula Vineyard（ドライ リースリングワルラヴィンヤード）				★定番
2017年				希望小売価格	2,800円（税抜）
産地	ホースヘブンヒルズ	JAN：899552001197	1,544g	白	辛口
品種	リースリング100%（Wallula Vineyard）				Alc：13.5%

ホースヘブンヒルズの標高1,100フィート（コロンビア川より700フィート上）にあるワルラヴィンヤード産葡萄を使用。比較的温暖で風が強く吹きさらしの砂質土壌を持っている一画で、しっかりとした酸を携えながら凝縮感もある味わいの葡萄が育ちドライなワインが造りやすい畑です。天然酵母を用いて30日間低温発酵した後、ステンレスタンクで熟成。キレが良く柑橘類、桃、ミネラルが感じられます。

商品名	Gewurztraminer Ramos Vineyard（ゲヴェルツトトラミネール ラモスヴィンヤード）				★定番
2017年	＜完売＞			希望小売価格	2,800円（税抜）
産地	ヤキマヴァレー	JAN：899552001180	1,191g	白	中辛口
品種	ゲヴェルツトラミネール100%（Ramos Vineyards）				Alc：12.9%

12時間のスキンコンタクトにより、果皮に込められた特有の素晴らしいアロマを引き出しています。20%はオレンジワインとして発酵。残りは低温で20日間自然酵母を用いて残糖度（18g/L）になるまで発酵。樽は一切使用せず、マロラクティック発酵も行っていません。ライチとクローブが豊かに香り、すっきりとキレの良いライチやメロン、タンジェリンの味が際立ちます。**※2017年から名称がTwinに含まれる畑「Ramos Vineyard（ラモス）」に変更になります。同じ葡萄を使用し製法も変更ございません。**

商品名	Chenin Blanc Hahn Hill Vineyard（シュナンブラン ハーンヒルヴィンヤード）				★定番
2016年	＜残りわずかで完売、次ヴィンテージ2018年＞			希望小売価格	2,800円（税抜）
産地	ヤキマヴァレー	JAN：899552001173	1,193g	白	辛口
品種	シュナンブラン100%（Hahn Hill Vineyard）				Alc：12.9%

1968年、南向きの斜面に植樹されたヤキマ・ヴァレーでも最古の葡萄樹の一つです。締まった酸味を引き出すためステンレススチールタンク発酵しており、合わせる食事をより美味しく頂けるよう工夫しています。樽は一切使用せず、マロラクティック発酵も行っていません。また、酵母の添加もしていません。梨、クインス、グレープフルーツの酸が際立つ鮮やかな味わい。

商品名	Riesling Made With Organic Grapes(リースリング メイドヴィズ オーガニック グレープス)				★定番
2013年				希望小売価格	3,000円（税抜）
産地	コロンビアヴァレー	JAN：899552001074	1,222g	白	やや辛口
品種	リースリング100%				Alc：12.0%

オーガニック。天然酵母を使用し農薬は一切使わずリースリングの複雑な性質を保全する為、オーク樽の使用やマロラクティック発酵は行わずステンレスで熟成。ハニー、ジャスミン、シトラスの風味が際立ち、甘さと酸味の完璧な比率で洗練されたスタイル。アジア料理やスパイシーな料理、風味豊かな新鮮なローカルフードと見事に融け合います。

Pacific Rim　パシフィックリム

商品名	Riesling J（リースリング ジェイ）				★定番
2018年	＜完売＞			希望小売価格	2,500円（税抜）
産地	コロンビアヴァレー	JAN：899552001036	1,160g	白	中辛口
品種	リースリング100%				Alc：11.5%

ドライとスイートの人気と需要からその中間の味わいを持ったリースリングとして生産。愛好家がオークっぽい重い白ワインに代わるものを切望するにつれ少し甘いフレーバーのこのワインは100万ケース以上市場で売れるものになりました。快活な爽やかさ、繊細な甘さ、ジャスミン、洋ナシ、リンゴのアロマ。
Wine Enthusiast 89点、Wine Enthusiast 88点、2010年ヴィンテージ⇒『Wine Enthusiast TOP100 BEST BUYS 2011』第1位!

商品名	Sweet Riesling（スイート リースリング）				★定番
2018年				希望小売価格	2,500円（税抜）
産地	コロンビアヴァレー	JAN：899552102276	1,160g	白	甘口
品種	リースリング100%				Alc：8.0%

葡萄はブリックス糖度約20-21で摘み取る。天然酵母を使い、ステンレスタンク内で低温発酵。オーク樽は使わず、乳酸発酵もさせない。新鮮さとフルーティーさをできるだけ保持する為、残留糖分は約7%で発酵を止めます。ワインに活気を持たせる為、かなりの量の二酸化炭素を残しておく。ほどよい甘さ、低アルコールでリフレッシングなパイナップルとピーチのフレーバー。Wine Spectator 89点　Wine Enthusiast 90点。※限定で箸つきボトルもあります。

商品名	Vin de Glaciere Made With Organic Grapes(ヴァンドグラシエールメイドヴィズオーガニックグレープス)				★定番
2014年	＜残りわずかで完売、次ヴィンテージ2016（ボトルデザイン変更）＞			希望小売価格	3,000円（税抜）
産地	コロンビアヴァレー	JAN：899552103075	686g	白	極甘口
品種	リースリング100%				Alc：9.5%

オーガニック。天然の酸味を保つ為、糖度22.5程の時に摘取り凍らせそのままプレス。濃縮されたプレスジュース（糖度約36%）が、凍らせずにプレスする場合の半量ほど取れる。これを残留糖分18.5%になるまで発酵。洋ナシ、ジャスミン、蜂蜜のアロマが芳醇だが、バランスの取れた酸味もある為、決して甘ったるいやシロップの様という事はない。フルーツタルト、チーズケーキ、カレーやブルーチーズとよく合う。**※375ml**

※375ml

商品名	Framboise（フランボワーズ）				★定番
NV				希望小売価格	3,000円（税抜）
産地	ワシントン	JAN：899552001050	682g	赤	極甘口
品種	ラズベリー100%（モリソン（自社が持つラズベリーのクローン）80%、ミーカー20%）				Alc：16.5%

ラズベリーをアルコール度0.5%まで発酵させ葡萄の蒸留酒を加えて製造。このワインの為に栽培したモリソン種と呼ばれるラズベリーは苦みが少なく豊かなフレーバーを持つ特殊な品種です。ワシントン州マウントヴァ―ノン産。デザートワインとしても、お気に入りのスイーツ(チョコレートケーキ、チーズケーキ等)に添えても格別です。カクテルやシャンパンに混ぜて飲むのもお薦め。ラズベリーの香りが濃縮され、驚くほどの存在感があります。残糖度20.1%。**※375ml**　Wine Advocate 92点

※375ml

Eufloria　ユーフローリア

「Pacfic Rim」を持つVin Motion Winesの新ブランド。複数品種ワインの方が単一品種ワインより複雑な味わいを持つことが多い為、このワインを造り出しました。アーティスト・フローラバウリーがデザインしたラベルは、ユーフローリアのワイン造り哲学を理想的に反映しています。独自ブレンドの各品種はわが社独特のワインに複雑さ、ニュアンスと層を加えています。

商品名	Eufloria Dry White（ユーフローリア ドライホワイト）→旧・アロマティックブレンド				**★終売予定**
NV	**※生産終了**			希望小売価格	2,300円（税抜）
産地	ワシントン	JAN：899552001159	1,160g	白	中辛口
品種	リースリング+ミュスカ+ゲヴェルツトラミネール+ピノグリのブレンド				Alc：12.5%

複数品種をブレンドすることで初めてできるアロマ、フレーバー、甘さと酸味のハーモニーを求めて造られました。豊かな花のアロマと、鮮やかな酸味でバランスを取る洋ナシ、青リンゴ、クインスのフレーバーが特徴。

Rainstorm　レインストーム

レインストームはオレゴンらしい鮮やかな個性を生かすことが私達の目標です。ウィラメット・ヴァレーとアンプクア・ヴァレーを産地とした、素晴らしくバランスが良く、親しみやすくありながら、複雑さもあるワインを造っています。

商品名	Rainstorm Pinot Noir（レインストーム ピノノワール）				★定番
2016年	＜残りわずかで完売、次ヴィンテージ2017年＞			希望小売価格	3,700円（税抜）
産地	オレゴン	JAN：856778003008	1,148g	赤	ミディアムフル
品種	ピノノワール100%				Alc：12.5%

94%はウィラメット・ヴァレー（穏やかな温度が複雑味、しっかりとした酸とエレガントさを兼ね揃えた葡萄を生みます）で6%はアンプクア・ヴァレー（より温暖な気温のため芳醇で果実味が凝縮された葡萄が育ちます）。結果、完璧なバランスの取れたワインが出来上がります。渋みを抑える為、マセラシオンは1週間。マロラクティック発酵、ろ過後、10カ月以上オーク樽熟成。

フランス/ロワール

Bouvet Ladubay　ブヴェ ラデュヴェ

ロワール河流域のソミュール郊外に1851年に設立。150年以上続く老舗のメゾン。1972年から数々のメダルコンクールに出品。毎年メダルを受賞し続け、昨年までに獲得した合計は225個と手掛けるワインのクオリティーは折り紙付き。2006年にはドイツでBest Sparkling Makerに選ばれ,イギリスの老舗デパート”ハロッズ”でも「世界一コストパフォーマンスの高いスパークリングワインメーカー」と評されています。様々な有名スポーツイベントや文化事業にも積極的にスポンサー活動を展開。

商品名	ILYS Le Brut（イリス ル ブリュット）				★定番/完売
NV	＜完売＞			希望小売価格	2,500円（税抜）
産地	ロワール	JAN：3151330322618	1,550g	白泡	辛口
品種	シュナンブラン100%				Alc：12.5%

「ILYS」＝「I Love You So」の略でLYSはロワールの王族の紋章で使われる「ユリ」の意。ステンレスタンクで醸造。濾過後、瓶内二次発酵。醸造期間は12～18カ月。色合いは淡いゴールドで泡立ちは柔らかくきめ細かい。

商品名	ILYS Le Rose Brut（イリス ル ロゼ ブリュット）				★定番
NV				希望小売価格	2,500円（税抜）
産地	ロワール	JAN：3151330412814	1,550g	ロゼ泡	辛口
品種	カベルネフラン100%				Alc：12.5%

世界に先駆け日本で初ﾘﾘｰｽしたﾌﾞﾗﾝﾄﾞ。「ILYS」＝「I Love You So」の略でLYSはロワールの王族の紋章で使われる「ユリ」の意。選別したアンジューやトゥーレーヌの葡萄を使用しステンレスタンクで醸造、濾過して瓶詰め、瓶内二次発酵。醸造期間は18～24カ月。外観は華麗で繊細なサーモン色。華やかな花の香や果実の香が蔓延し、味わいはバランスの取れた切れとコクがあります。SAKURA AWARDS 2016 ゴールド受賞。

フランス/ラングドック

Mas Olivier　マス オリヴィエ

1,959年に数人の栽培家によってフォジェールのワインを販売する共同体が生まれた後、マス・オリヴィエは90年代に設立されました。生育地は南に面したCevennesの小さな丘に位置しています。夏は夜が涼しくなることもあり日光は最高条件になります。

商品名	Faugeres Parfum de Schistes Rouge（フォジェール　パフューム　ド　シスト　ルージュ）				★終売予定
2014	＜完売＞			希望小売価格	2,500円（税抜）
産地	フォジェール	JAN：3270871037932	1,400g	赤	中重
品種	シラー80%　グルナッシュ20%				Alc：13%

マセラシオンカルボニック後、一年間自社セラー内で寝かせました。濃くつやのある色調で、香りは強く、口に入れるとシストやタイムの花の美しい香りとともに密な構造が広がります。力強いタンニンとミネラル感が長く持続します。グレイビーソースがかかった赤身の肉や、ピーマンを添えたtournedos（柔らかい牛肉）、タプナードがかかった豚肉のミニオンに合います。2017年度アシェットワインガイド2つ星獲得。

Domaine du Barou　ドメーヌ ド バロウ

コトー・デュ・ラングドックのAOCの中でもあまり知名度は無いが評価の高いピク・サン・ルー。標高の高さからくる寒暖差の影響もあり葡萄栽培には最適な場所とも言えます。この土地ならではのミネラル感に加えて果実味も豊かで低価格ながら上質な味わいが楽しめます。このドメーヌ・ド・バローはピク・サン・ルーの100のヴィニュロン（ブドウ栽培兼醸造農家）から1950年に形成されたコトー・デュ・ピックという協同組合からのブランドとして造られています。2009年2月よりソーラーパネルを備えているラングドック-ルーション地域の初のワインメーカーの協同組合として環境保護を意識しサスティナブル農法の最前線に立ち活動しています。その後2013年より有機ワインに切り替わっていき、より葡萄本来の持ち味を生かしたワイン

商品名	Pic St Loup Rouge（ピク サン ルー ルージュ）				★終売予定
2013				希望小売価格	2,500円（税抜）
産地	ピク サン ルー	JAN：3700026407612	1,400g	赤	中重
品種	シラー80%　グルナッシュ20%				Alc：13%

土壌は火打ち石に薄く覆われた粘土質の石灰石。マセラシオンを21日間行いました。チェリーレッドのハイライトが目立つ美しい色合い。心地よく複雑なレッドベリーとブラックベリーが香る中、かすかなスパイスも感じられる。柔らかなタンニンを伴うシルキーなパレートと、レザーやリコリスの風味。長い余韻が特徴。室温16℃で肉料理、特にロースト、鴨、サラダとチーズとのペアリングがオススメです。Concours des Grands Vins du Languedoc Roussillon 2015 金メダル受賞。

L'Antica Quercia ランティカ クエルチャ

クラウディオ
フランカヴィッラ氏

ウンベルト
マルキオーリ氏

ランティカ クエルチャ(いにしえのオーク)はワイナリーのシンボルでもある古い楢の木に因んでいます。ヴェネト州コネリアーノのコミューン、ドロミテ山脈の頂からヴェニスに跨る丘陵スコミゴの中腹に位置。このエリアは、常にベルーノ県からの北風が吹きこんでくる場所で、多様な土壌を持つ自然豊かな有数のワイン産地として知られています。土壌は脱炭の進んだ氷堆積(氷河によって堆積された砂、粘土、砂利、小石の混合)。平均年間降雨量1,250mm。一つの畑内でも区画毎に微気候が存在し、丘陵の上部は風が強く乾燥していて石の多い日当たりの良い南向き、下の方はより湿度が高く粘土質な土壌を持っています。これらの個性を表現する為、区画別に醸造→アッサンブラージュしています。ワイナリーは2本の楢の古木がそびえ立つ丘から広がる25haを所有。内20haがコネリアーノでは珍しい単一畑です。石灰質が潤沢な土壌の為、房は小さめで枝ぶりが良く、よりエレガントなワインが出来ます。葡萄樹はほぼ90年代半ばに植樹されたグレラです。マティウとアリオに使用しているグレラは東に位置する高原で伝統的なカプッチーナ方式を用いて生育しています。畑にはオリーブとザクロの木も混在して育てられています。1800年までに製作された地図に楢の木々と葡萄畑が記されている等、一帯はシンボルの楢を育てていた形跡があります。敷地内には使用済みの巨大な樽をリサイクルしテイスティングルームもあります。元々は20世紀初頭のイタリア産業の父の一人に数えられるピラデ・リエロの手によって1965年に設立された彼が理想とする自給自足の農場でした。この特異な農地に惹かれてやって来る人々は多く、小説家で映画監督でもあるマリオ・ソルダーティもその一人。ランティカは彼の著名なワインと食文化の記述に富む旅行記Vino al Vinoに登場しています。リエロの死後は何代か所有者が変わり、徐々に最先端の環境設備を整えるようになりました。リノベーション完了後、2001年に現オーナー、クラウディオ・フランカヴィッラの父がワイナリーを購入し今に至ります。ランティカ・クエルチャはクラウディオ氏の父の夢でした。ランティカではビオロジコを採用していますが、2018年からは少しずつビオディナミコに移行。彼らがオーガニック農法に転向したのは約10年前です。ワイナリーにとって、そして自然にとって何がベストなのかを考えた先の答えがオーガニックと革新的なワインメイキングでした。2007年からビオディナミコに転向した後、イタリアの代表的な有機栽培認定機関ICEAから認定を受けています。畑には葡萄と共にさまざまな植物が育てられ、これらを肥料として土に埋める事で自然に土壌に栄養や窒素を与え、葡萄樹にとってより良い環境を整えています。2015年、ワイン愛好家の知人の伝手で、エリアで知られていた有望な若手であるマルキオーリ氏がワインメーカーに就任。マルキオーリ氏はワインコンサルティング企業ウヴァサピエンスのメンバーを担う傍ら、家族で経営するマルキオーリ・ワイナリーでも活動しています。母国イタリアを初め、フランス、ルーマニア、カリフォルニア、ニュージランドでワインメーカーとして経験を積んでおり、著名ワイナリーとのコラボも多数あります。

商品名	Matiu Brut(マティウ ブリュット)				★定番
2018年				希望小売価格	3,000円(税抜)
産地	コネリアーノ	JAN:8016766000118	1,500g	白 泡	辛口
品種	グレラ100%				Alc:11.5%

Matiùの由来は生まれた畑の一画の元所有者Matiuzから取りました。手摘みした葡萄を全房圧搾。マストと果汁を分け、冬の間シュールリーを行い春に発酵。シャルマー方式。透き通る麦わらのような黄金色できめ細かな泡立ちで柑橘類の爽やかな果実やハーブが香ります。口に含むとクリーミーな泡がフレッシュで柑橘っぽさが残るフィニッシュを際立たせます。**糖度 6g/L**、酸度 5.5g/L。2017年ヴィンテージオイスターワインコンテスト2019⇒スパークリングワイン特別賞受賞

商品名	Ariò Extra Dry(アリオ エクストラ ドライ)				★定番
2017年				希望小売価格	3,000円(税抜)
産地	コネリアーノ	JAN:8016766000125	1,500g	白 泡	中辛口
品種	グレラ100%				Alc:11.5%

Arioの由来は敷地内で最も急な斜面の地帯Calvarioに因み、受難、試練という意味。手摘みした葡萄を全房圧搾し、マストと果汁を分け冬の間シュールリーを行い春に発酵。シャルマー方式。麦色の色合いできめ細かな泡立ち。熟した果実にフローラルさ、柑橘類等が仄かに感じられます。バランスが取れていてフルーティーな香りが心地良く、フレッシュでクリーミーな泡が口中を満たします。**糖度15g/L**、酸度 5.5g/L。

商品名	Su Alto(ス アルト)				★定番
2017年				希望小売価格	2,900円(税抜)
産地	コネリアーノ	JAN:8016766000132	1,488g	白 泡	辛口
品種	グレラ100%				Alc:11.0%

麦わら色ですが、酵母菌の影響でわずかに濁りがあります。フローラルでフルーティーな非常に繊細な香りが楽しめます。微かに柑橘類とドライアプリコットが香り、味わいは穏やかで繊細な泡に、上質な果物の香りが現れます。製造工程で固有の酵母を植え付け、新鮮なうちに発酵させています。酵母菌での瓶内二次発酵をしています。**糖度 0g/L** 酸度 3.6g/L。

商品名	Morene(モレーネ)				★定番
2018年				希望小売価格	2,800円(税抜)
産地	コネリアーノ	JAN:8016766000149	1,500g	白	辛口
品種	グレラ100%				Alc:11.0%

氷河が解けた際に流れ出た粘土質の土壌は水分を多く含む為、葡萄のサイズは比較的大きめでふくよかな味わいを持ちます。手作業で収穫した葡萄は果皮浸潤をしながら低温でマセラシオンを施し、おりを取り除いた後天然酵母で発酵、冬の間そのまま寝かせます。収穫から3度目の新月を迎える頃ボトリングを開始します。少し緑がかった麦わら色。白い花やレモンの皮のフルーティな香り。フレッシュで心地よい酸とフルーティなアロマが長く続き、泡立つことでマスキングされがちなプロセッコの繊細な味わいやミネラル感が存分に楽しめます。

商品名	Burscade(ブルスカーデ)				★定番
2016年				希望小売価格	3,800円(税抜)
産地	コネリアーノ	JAN:8016766000156	1,500g	赤	ミディアムフル
品種	カベルネソーヴィニヨン40%、メルロー30%、カベルネフラン20%、マルツェミーノ10%				Alc:12.5%

手摘みした葡萄を全房をプレス。茎を取り除き天然酵母を使用して木樽発酵。そのまま1カ月寝かせた後おり抜きを行いボトリング。1年間ボトル熟成。綺麗なルビー色。少しつぶしたワイルドベリーとバルサミコの仄かな香り。エレガントで円みのあるモレロチェリーの味わいを、滑らかにこなれたタンニンが包み込みます。土着品種マルツェミーノは収穫量が少ないので生産量も非常に少なく、その分手間もかかりますが、他ワイナリーとの差別化をはかるためにも造り続ける予定です。

Cantina Le Monde カンティーナ ル モンド

1970年にピスティオーニ家が設立し、2008年には現オーナーのアレックス・マッカン氏の手に渡って今に至ります。当時のルモンドはより現代的な経営方法への移行を必要としており、それを受けたアレックスは畑やワイナリーの設備改良だけでなくマーケティングの近代化に投資する等カンティーナの改善に尽力します。カンティーナを単にビジネスの場所としてでなく自分の故郷と考え、ワイナリーへの愛情を注ぐことを惜しみませんでした。ルモンドのワイン造りを支える醸造責任者ジョヴァンニ・ルツェーネもアレックス同様、彼の生まれ育ったフリウリに深い愛着を持っています。醸造家の家庭で育ったジョヴァンニは彼のDNAに組み込まれていると言っても過言ではないその手腕を生かし、土地の良さを引き出したワイン造りをけん引しています。
D.O.C.フリウリ・グラーヴェ内、トレヴィソとポルデノーネ両県との境界線に近いリヴェンツァ川とメドゥーナ川の間に位置しているル・モンドは、ワイナリーの名であり、その地域の名でもあります。フリウリ・グラーヴェとされていますが、グラーヴェらしい砂利ではなく、石灰を含む粘土質土壌がルモンドの特徴。ワイナリー内で必要とする電力の70%を太陽光エネルギーで賄い、サステイナビリティーにも力を入れています。
ルモンドのワインは恵まれた土壌によってだけでなく、土地を愛する人々の手により丁寧に造られています。その評価の声は非常に高く、ガンベロ・ロッソでも最高評価のトレ・ヴィッキエーリを複数回受賞。白ワイン部門において、フリウリグラーヴェエリアでの初の獲得になります。ピノ・ビアンコにおいては2012年ヴィンテージから5年連続受賞をおさめるなど、その実力は広く認められています。

商品名	Ribolla Gialla Spumante Brut (リボッラ ジャッラ スプマンテ ブリュット)				★定番
NV	＜終売＞			希望小売価格	3,000円(税抜)
産地	フリウリ	JAN:8034013470224	1,566g	泡白	辛口
品種	リボッラ・ジャッラ100%				Alc:11.5%

シャルマ方式で製造。個性的でインパクトのあるフローラルノートと微かな草の香り。フレッシュでエレガントな舌触りで、良くバランスの取れた酸度と風味が感じられます。余韻は長く、ミネラル感が残ります。前菜にぴったり。魚介料理や貝類等とも良く合います。

商品名	Pinot Grigio DOC Friuli Grave (ピノグリージョ DOC フリウリ・グラーヴェ)				★定番
2018年				希望小売価格	2,800円(税抜)
産地	フリウリ・グラーヴェ	JAN:8034013470026	1,235g	白	辛口
品種	ピノグリージョ100%				Alc:13.0%

土壌は石灰質、粘土質でミネラルが豊富。樹齢25年の葡萄を72時間低温マセラシオン。温度管理下で発酵した果汁をステンレスタンクで熟成。繊細でエレガント。フローラルノートが香ります。フレッシュな白の果実の良い風味感じられます。
James Suckling 90点

商品名	Chardonnay DOC Friuli Grave (シャルドネ DOC フリウリ・グラーヴェ)				★定番
2017年				希望小売価格	2,800円(税抜)
産地	フリウリ・グラーヴェ	JAN:8034013470033	1,235g	白	辛口
品種	シャルドネ100%				Alc:13.0%

個性的でエレガント。フルーティーなりんごとバナナ、バニラのアロマと白い花々のブーケが香ります。フレッシュで生き生きとしていて、飽きの来ない味わい。デブルバージュ(短時間のデキャンテーション)後、移動させた澱を温度管理下で発酵。その後3月まで長期間澱の上で熟成しています。前菜、スープ、リゾット、白身肉や魚介のコース料理等に合います。
ガンベロロッソトレヴィキエーリ獲得

商品名	Pinot Bianco DOC Friuli Grave (ピノ・ビアンコ DOC フリウリ・グラーヴェ)				★定番
2016年	＜終売＞			希望小売価格	2,900円(税抜)
産地	フリウリ・グラーヴェ	JAN:8034013470019	1,226g	白	辛口
品種	ピノ・ビアンコ100%				Alc:13.0%

なめらかで温かみある口触りでありながら、包み込むような調和の取れた芳醇なエキゾチックな熟したフルーツ、白桃、甘いスパイスのアロマ。36時間低温マセラシオン後、葡萄をソフトプレス。温度管理下で発酵した果汁を澱の上で数ヶ月間熟成しています。2012-2016、2018ヴィンテージ、ガンベロロッソ「トレビッキエーリ」6度獲得！

商品名	Sauvignon DOC Friuli Grave (ソーヴィニヨン DOC フリウリ・グラーヴェ)				★定番
2017年	＜残りわずか、次ヴィンテージ2018＞			希望小売価格	2,900円(税抜)
産地	フリウリ・グラーヴェ	JAN:8034013470040	1,226g	白	辛口
品種	ソーヴィニヨンブラン100%				Alc:13.0%

石灰等豊富な要素を含んだ含んだ粘土質土壌のヴィンヤード内でも、受賞歴のある葡萄が収穫されたブロックから丁寧に選りすぐり、温度管理をしながらマセラシオンを施します。その後おりにふれさせながら熟成。ピーマンやトマト等のソーヴィニョンらしいアロマが柔らかく溶け合っており、フィニッシュまでフレッシュで生き生きとした味わいが楽しめます。アペリティフとしてはもちろんですが、スープや冷製の魚料理等と良い相性です。地中海料理などと合わせても楽しめます。

商品名	Pratum Bianco IGT Venezie (プラタム・ビアンコ IGTヴェネツィエ)				★定番/欠品中
2015年	＜終売＞			希望小売価格	4,000円(税抜)
産地	ヴェネツィエ	JAN:8034013470231	1,528g	白	辛口
品種	シャルドネ、ピノ・ビアンコ、ソーヴィニョンブラン				Alc:14.0%

短期間マセラシオン。ソーヴィニョンブランを温度管理下ステンレスタンク内で12カ月熟成。シャルドネとピノ・ビアンコはフレンチオークの小樽で発酵、熟成。エレガントで繊細なアロマと熟した果実の味わいの後に引く、カスタードの甘い香りが特徴。舌触りが滑らかで温かみのあるフルボディ。クインス等の果実も適度に香ります。フレッシュで奥深くミネラル感がよく感じられます。

Cantina Le Monde カンティーナ ル モンド

商品名	Cabernet Sauvignon DOC Friuli Grave (カベルネソーヴィニヨン DOC フリウリ・グラーヴェ					★定番
2015年	＜残りわずか＞				希望小売価格	2,800円(税抜)
産地	フリウリ・グラーヴェ	JAN:8034013470071	1,225g	赤		重
品種	カベルネソーヴィニヨン100%					Alc:13.0%

フルーティーさとスパイシーさが絶妙なバランス。果実味がしっかりとしたなめらかなフルボディ。ピジャージュを行いながら12-15日間マセラシオン、その後4-6カ月間ステンレスタンクで熟成。ローストした赤身肉、牛肉の蒸し煮、ジビエ等が最適。

商品名	Refosco Dal Peduncolo Rosso DOC Friuli Grave (レフォスコ ダル ペドゥンコロDOC フリウリ・グラーヴェ)					★定番
2015年					希望小売価格	2,800円(税抜)
産地	フリウリ・グラーヴェ	JAN:8034013470088	1,234g	赤		中重
品種	レフォスコ100%					Alc:13.0%

包み込むような、エレガントなムスクと微量のベリーの香り。高貴で優美。選別した葡萄を温度管理下で12-15日間、毎日ピジャージュを行いながらマセラシオン。スチールタンクでマロラクティック発酵後、5-6カ月瓶内で熟成を行っています。

商品名	Inaco Refosco DOC Friuli Grave Riserva (イナコ・レフォスコ DOC フリウリ・グラーヴェ)					★定番
2013年					希望小売価格	5,000円(税抜)
産地	フリウリ・グラーヴェ	JAN:8034013470002	1,499g	赤		中重
品種	レフォスコ100%					Alc:14.0%

濃厚なスグリとブラックベリーが前面に出ていて、それに続くムスク、ペッパー、シナモン、タバコやくるみが感じられます。温かく、包み込むような柔らかさと良い風味を持ち、複雑で洗練された骨格のある造りながら、円みある長い余韻が特徴。ローストした赤身肉やジビエ等に最適。James Suckling 92点

ARCUNUM アーカナム

ピエール・セイヤン

【100点獲得15回の国際的ワインメーカーが生み出すスーパータスカンの系譜】
アーカナムはカステルヌオーヴォ・ベラルデンガのコミューン、キャンティ・クラシコ南東の端、シエナに程近い壁に囲われた古いサングスメの町との境に位置。ジャクソン・ファミリーがこの2,500エーカーのワイナリーを購入したのはブランド・アンバサダーであるジュリア・ジャクソンが当時6歳だった1994年の事でした。夏の間を同ワイナリーで過ごして育ち、その美しさと多様性に惚れ込んだ彼女はジャクソンのワインに対する情熱と献身をアーカナムに込めています。アーカナムはボルドーとカリフォルニアでの実績で世界的に知られるワインメーカー、ピエール・セイヤンの手によって生み出されています。セイヤンとジャクソン・ファミリーとの出会いは90年代半ばで、ソノマカウンティーの多様なテロワールとミクロ-クリュに可能性を見出したピエールは自由に自身のワインを造れるというバーバラ・バンクとオファーに応え、後に1998年のデビューからパーカーポイント100点を10度以上も獲得するヴェリテを始めました。2001年には同じくソノマにてユニークなテロワールを持つナイツ・ヴァレーの単一畑で造るカベルネソーヴィニヨン、アナコタを、更に翌年にはトスカーナでアーカナムを造り出しました。ワイナリーの土地が持つ別々の個性を表した三種類のワインがリリースされており、その中でも頂点に立つ“アーカナム”はカベルネフラン主体で、すみれや薔薇、ラズベリー等のエキゾチックなアロマが香るふくよかで濃厚なワインです。メルローがベースの“ヴァラドーナ”は豊潤でミネラルがしっかりと感じ取れるフィニッシュが特徴。最もベーシックな“イル・ファウノ”もまたリッチなボルドーブレンドで土壌や地形の多様さを表現しています。セイヤンは栽培責任者も兼任しています。ワイナリーは標高1,000～1,500フィートの10の中気候（10-100メートル程度までの特定の畑の個性。標高、土壌、水源からの距離等が影響する）とトスカーナ特有のガレストロを含む12の多様な土壌を備えた土地にあり、200エーカー以上に広がる畑は各テロワールに適した品種を植樹した63の小さな区画“ミクロ-クリュ”に分けています。ヴィンテージによって変動の大きいエリアですが、葡萄を育てるために最適化した環境のおかげで毎年必ず一部の区画と品種が素晴らしい出来の葡萄を実らせます。特にカベルネフランはその多様な土壌と地形と最も相性が良く、天候の変化にも適応して育つワイナリーの代表的な品種です。今後カベルネフランを始めとしたボルドー品種をキャンティ・クラシコの地で更に広げていく事を展望しています。アーカナムは大自然の神秘という意味から名付けられました。古代ローマ-エトルリア文明以前を起源とするワイナリーが使うワインラベルはローマ神話の自然と田園・森の神イルファウノをモチーフとしており、その石像が守護者としてワイナリーを見守るように佇んでいます。

商品名	Il Fauno（イル ファウノ）				★定番
2015年					希望小売価格 6,000円（税抜）
産地	トスカーナ	JAN：850202002247	1,359g	赤	重
品種	メルロー59%、カベルネフラン30%、カベルネソーヴィニヨン9%、プティヴェルド2%				Alc：14.5%

トスカーナ特有の多様で豊かなテロワールを表現したボルドー右岸ブレンドです。ブラックベリーや熟したブルーベリーの力強いアロマにスミレや杉、ナツメグのほのかな香りが続き、口の中で広がる熟したプラム、タンジェリンの味わいをリコリスやタバコ、バニラの余韻が追いかけます。リンゴ飴をかじった時のようなフルーティーさと甘酸っぱさが絶妙なバランスで引き立て合っており、柔らかく滑らかなタンニンが骨格を作り出しています。長期保存にも耐えうるポテンシャルを持ちあわせた、ふくよかでエレガントなワイン。
Wine Advocate 93点。Wine Enthusiast 90点。 ※参考2014Vin→第27回Wine&Spirits誌レストラン人気メルロー部門第2位、Wine Advocate 92+点。Wine Spectator TOP100ワイン2010年vin→第55位、2012年vin→

2014年
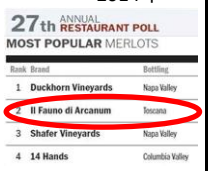
27th ANNUAL RESTAURANT POLL
MOST POPULAR MERLOTS

Rank	Brand	Bottling
1	Duckhorn Vineyards	Napa Valley
2	Il Fauno di Arcanum	Toscana
3	Shafer Vineyards	Napa Valley
4	14 Hands	Columbia Valley

商品名	Pozzo di San Donato Cabernet Sauvignon（ポッツォディサンドナート カベルネソーヴィニヨン）				
2007年					希望小売価格 7,000円（税抜）
産地	トスカーナ	JAN：なし	1,491g	赤	重
品種	カベルネソーヴィニヨン100%				Alc：14.5%

エステートに古くからあるヴィンヤードのイル・ポッツォ・ディ・サン・ドナート区画で収穫された、特筆して出来の良い収穫年（2007.2008年）のカベルネソーヴィニョンだけを使用。敷地内でも比較的標高の高い場所に位置しており、標高420mから急斜面を上り460mまで約3ヘクタールに渡って広がっています。水はけの土壌から収穫される葡萄は、独特な渋みと濃厚さを併せ持っており、長年熟成も可能なポテンシャルと洗練された味わいを持つワインを生み出します。熟したプラム、ベイリーフ、ミントやシナモンの濃厚なアロマと生き生きとした酸、口いっぱいに広がるチョコレートやサクランボの味わいをシルキーなタンニンがまろやかに包み、レザーやタバコが長い余韻を残します。フレンチオーク樽(内80%新樽)で12カ月間。生産量6000本と稀少。

商品名	Valadorna（ヴァラドーナ）				★定番
2013年					希望小売価格 13,500円（税抜）
産地	トスカーナ	JAN：850202002254	1,514g	赤	重
品種	メルロー74%、カベルネフラン23%、カベルネソーヴィニョン12%、プティ・ヴェルド1%				Alc：14.5%

比較的涼しいヴァラドーナとカプライア区画で収穫された葡萄を使用。この区画は砂混じりで褐色の土壌で敷地内を流れる小川で自然に灌漑されており、メルロー区画の中でも最も収穫が遅いエリアになります。ジャスミンやバニラにクミンのエキゾチックなスパイスがグラスから立ち上るように香り、ブラックチェリー、ラズベリーのフルーティーなアロマが広がります。口当たりはわずかに酸が立っていますが、タンニンが滑らかに包み込んでおり、ブルーベリーパイの味わいとサクランボのようなフレッシュさを際立たせています。フィニッシュは杉や葉巻の甘い香りが長く続き、最後まで楽しめるエレガントなワインにです。フレンチオーク樽で12カ月熟成。Wine Advocate 95点、James Suckling 94点、ガンベロロッソ2019トレヴィッキエーリ獲得

商品名	Arcanum（アーカナム）				★定番
2010年					希望小売価格 18,000円（税抜）
産地	トスカーナ	JAN：850202002261	1,527g	赤	重
品種	カベルネフラン60%、メルロー25%、カベルネソーヴィニヨン15%				Alc：14.5%

すみれやバラ、ラズベリーのアロマに持続する繊細なスパイスのノートが香る魅惑的でありながら奥ゆかしさもあるワイン。トーストしたセージ、ローストしたフェンネルシード、ドライフラワーにしたローズマリー、ルバーブ、バラのポプリに始まり、香りが果実ではない事がユニークです。その後乾燥させたチェリー、赤いプラム、ブラックベリーへと変化し、味わいは香りから予想されるより果実味が強く感じられます。完熟したボイセンベリーやザクロ、ブラックベリーのリキュール、砂糖漬けのブラックチェリーが口の中で溢れ、最初のハーブや花等がそれを彩ります。フィニッシュは乾いた石のようなミネラルに縁取られています。タンニン、ALC度数、酸は伝統的なトスカーナらしい中～高程度です。フレンチオーク樽（内、70%新樽）で12カ月間熟成。Wine Spectator 93点、James Suckling 92点

Tenuta di Fessina　テヌータ ディ フェッシナ

ワインメーカー フェデリーコ・クルタス氏

『GAJA』の栽培責任者やイタリア国内の幾つものカンティーナの栽培・醸造コンサルタントを務めたフェデリーコ・クルタスが生み出すエトナワイン。オーナーは、トスカーナの生産者Villa Petrioloのシルヴィア・マエストレッリと夫のロベルト・シルヴァ。2007年カスティリオーネ・ディ・シチリア村のロヴィテッロ地区の土地を購入。この所有ヴィンヤードを地元の人は"I' vigne di Fessina"と呼んでいます。そこには一本の巨木があり、この大木の根は蛇のようにロヴィテッロ村の境界壁を包み込み、枝はネブローディ山を見上げています。人々はそれを魅惑的で神々しい村の守護神,Millicuccoと呼んでいます。
見上げた時に最も目を引くのは山のてっぺんにある地から立ち上る煙です。50万年前から噴火を続けるエトナの土地は、灰が流れ、堆積し、時には雨に流され、時には流れる熔岩と混ざったり覆われたり、農地として耕され、長い年月をかけ自然と適切な農耕によって素晴らしい葡萄を実らせる天然の盆地を創り出しました。I' vigne di Fessina はそういった天然の盆地の1つで、Linguaglossa(リングアグロッサ)と Randazzo(ランダッツォ)の間にはこのような盆地がたくさんあります。それらの畑はそれぞれ特有の土壌と微細気候とによって異なったワインを産み出します。" (Federico Curtaz).

2013年度 Wine&Sprits誌

商品名	Laeneo　(ラエネオ)				★定番
2012年				希望小売価格	3,500円(税抜)
産地	シチリア	JAN:なし	1,315g	赤	中重
品種	ネレッロ・カップッチョ100%				Alc:13.0%

葡萄樹はカリカンテの畑の側にあり、同じ標高の南面で晩秋小さな実を実らせ、フレッシュでジューシー、スパイシーなワインになります。ステンレスタンクで8～10日発酵。ボトル内で5か月熟成。シンプルで飲みやすい。ローストした肉とパスタにとてもよく合う。少量生産です。エチケットは窓からの景色で、コリント様式の柱が建つ広場や、神にワインを捧げ祭りを祝ったギリシャの広場に由来しています。

商品名	Ero　(エロ)				★終売
2013年	＜完売＞			希望小売価格	3,500円(税抜)
産地	シチリア	JAN:なし	1,315g	赤	中重
品種	ネロ・ダヴォラ100%				Alc:12.5%

"Ero"の由来はローマ神話の神様エロスと、品種Nero d'Avolaの "nero" (黒色)と韻を踏んでいます。8月と9月は珍しく十分な雨に恵まれ、葡萄は徐々にゆっくり成熟し、豊かで興味深い味わいになりました。9月はかなり寒く湿度は高かったのですが、10月は暖かく乾燥した天候が続き、良い葡萄の収穫につながりました。手摘みした葡萄を8～10日間ステンレスタンク内で発酵。オーク樽には一切触れずボトル内で3カ月熟成。モレロチェリー、ブラックベリーのアロマに満ち、程良い酸味とバランスの取れたタンニンを持ちます。ブロッコリーとイタリアンソーセージスープ、トマトソースとリコッタチーズのパスタと相性が良い。

商品名	Erse Etna Rosso (エルセ エトナ ロッソ)				★終売
2010年	＜完売＞			希望小売価格	3,800円(税抜)
産地	DOCエトナ	JAN:なし	1,315g	赤	中重
品種	ネレッロ・マスカレーゼ 80%、ネレッロ・カプッチョ 20%　DOC Etna				Alc:13.0%

Erse はローマ神話の雫(夜明けの訪れと葡萄に降りる朝露)の女神の名前です。10月に収穫した葡萄をステンレスタンクで8～10日間発酵、2～3日間1日1回攪拌しながら漬け置き、その後ボトル内で5か月熟成。デリケートかつしっかりした口当たり。ゴージャスな香りを内包する、非常にエレガントで女性的なミディアムボディ。ソテーした肉とほうれん草、スパイシーなトマトソースをからめた魚料理と合わせる料理がオススメ。L' Espresso 4Bottiglie、Vini d'Italia 2Bicchieri、Vini di Sicilia 5Stelle、Wine Advocate 92点

商品名	A' Puddara Etna Bianco (アプッダーラ エトナ ビアンコ)				★定番
2012年				希望小売価格	5,800円(税抜)
産地	DOCエトナ	JAN:なし	1,315g	白	辛口
品種	カリカンテ100%				Alc:14.0%

標高3000フィートの樹齢45年の樹からとれた葡萄を使用。石の混じった砂っぽい黒土に同一方向を向いて植樹。発酵時から3.5tの大樽に入れボトリング前8カ月熟成。リリース前10－12か月ボトルで寝かせました。適度な酸、エレガントさを持ち、少しリースリングを思わせます。"a 'puddara"は、ひな鳥や雌鳥の意味でシチリアの人々は夏にエトナ山頂の後ろに見えるプレイアデス(すばる星群)をこう呼びます。エチケットの光る星群はこのプレイアデス表し、赤い線は一日の漁を終えた漁師が帰港する際にプレイアデスを目印にした足跡で、家路や大地への帰還をシンボリックに表現。**"Vini d'Italia "3Bicchieri,(3年連続)**、Wine Advocate 91点

商品名	Il Musmeci Etna Rosso(イル　ムスメーチ エトナ ロッソ)				★定番
2010年				希望小売価格	7,800円(税抜)
産地	DOCエトナ	JAN:なし	1,315g	赤	重
品種	ネレッロ・マスカレーゼ80%　ネレッロ・カップッチョ20%				Alc:14.0%

ワイン名は樹齢80年の葡萄樹が植えられている畑("I vigne di Fessina")を長年、丹精込めて育て上げたムスメーチ家に感謝して名付けられました。一番高い丘の上で育った一番古い樹から採れる土着品種のワイン。濃厚なダークルビー色、熟したフルーティーさの中にミネラル分と比類なきヴァイタリティーを持ちます。フレッシュ、クリアで誘惑的な花とスパイスのアロマ、口中ではかすかにオークを感じさせる甘さが広がり、組み込まれたタンニンが心地良いフィニッシュへ導きます。ローストラムと半熟成チーズと最も良く合う。"Guida ai migliori vini d' Italia" one of 100 best Italian wines ,ワイナート「68号」シチリア特集表紙掲載97点、Wine Advocate 92点

イタリア

GIORDANO ジョルダーノ

ピエモンテ州のランゲにあるディアーノ・ダルバが所在地。北イタリアで最も魅力的なスポットにして、ユネスコ世界遺産の一部でもあるこの地で、ジョルダーノ・ファミリーはワインを1900年から作り続けています。ワイナリーの活動は100年以上もの間、圧搾・発酵・熟成・ボトリング・在庫管理・流通まで、すべてここで担われていました。時と共に、多くの活動は周囲に増設された新しい施設に移って行われています。1950年、仲介無しでワイン生産者から消費者直で、個人向けにワインを販売しようと考えついた人物が、創始者の令孫フェルディナンド・ジョルダーノでした。顧客一人一人に声をかけ瞬く間に注文は増えました。1980年代には新しく品種や畑を購入し、醸造と熟成技術を更に改良しました。こうして幅広い種類のワインが提供できるようになり、流通が拡大、輸出を増やすことが可能になりました。

商品名	Chianti Riserva Selvato（キャンティ リゼルヴァ セルヴァト）				★完売
2013年	＜終売＞			希望小売価格	2,500円（税抜）
産地	トスカーナ	JAN：8012156001970	1,255g	赤	辛口
品種	サンジョヴェーゼ他				Alc：13%

このワインはフローレンスとシエナの間、トスカーナの中心にあるキャンティの丘で獲れたブドウから作られている。鮮やかなガーネットのきらめきが目立つ深みある赤色。力強くも繊細な、芳しいすみれのフローラルノートの中、柔らかな果実とバニラもかすかに感じられる。香ばしく、調和が取れていて、良く構成された心地好い口当たり。余韻は鮮明なマラシキーノ・チェリーの香り。24か月熟成されたリゼルヴァ。

商品名	Primitivo Appassimento ″Rinforzato″（プリミティーヴォ アパッシメント リンフォルザート）				★準定番
2018年				希望小売価格	4,500円（税抜）
産地	プーリア	JAN：8012156002557	1,682g	赤	重
品種	プリミティーヴォ100%				Alc：15%

収穫期、すぐに収穫せず、そのまま更に熟させました。約15日後、完熟して樹になったまま乾燥したプリミティーヴォは赤い果実、レーズンと、ほのかですがはっきりとマラスカ・チェリーが香る果実に変化します。口に含むと、暴力的なまでの存在感が立ち上るのが分かります。ボディはバリック（小樽）に寝かせられることによってよく成熟しており、実に魅力的。プリミティーヴォ・アパッシメント・リフォルツァートはその強烈な個性と味わいが記憶に残るワインです。2016vin→Luca Maroni 最高得点 99点

イタリア

Provinco プロヴィンコ

1970年代にワインメーカーの協同組合に設立され、ワインの専門家と販売者のプロ集団によって運営されています。理念とミッションを「クオリティ（品質）」に掲げる彼らのワインは、それを証明するべく有名食品店チェーンを含む世界20か国以上で愛飲されています。作り手としても認められており、2010年以降60個以上の金賞を受賞。ルカ・マローニ2013年度版ワインガイドでは【ベスト・イタリアン・プロデューサー】2位、ベルリン・ワイン・トロフィーでは2012、2013年連続【ベスト・イタリアン・プロデューサー】にノミネートされ、数多くの賞を勝ち取り続けています。

商品名	Rosso di Notte Night Harvest（ロッソ ディ ノッテ ナイト ハーヴェスト）				★定番
2018年				希望小売価格	3,000円（税抜）
産地	シチリア	JAN：8024209007570	1,931g	赤	辛口
品種	ネロ・ダヴォラ90% カベルネソーヴィニヨン10%				Alc：14.5%

重厚感あるフルボディ。鮮やかなルビーレッドの色合い。熟したチェリー、ラズベリーとバニラの豊かな芳香、かすかな黒いベリーがグラスの中で徐々に立ち上る。骨格のしっかりとした作りながらも、柔らかな酸味とタンニンを持ち、果実味が感じられる。調和の取れた控えめな香ばしさと、同じく控えめな果実の味わい。フィニッシュは長く、タンニンがよくまとまっている。香味料理、鳥もも肉やチーズのアソート等と相性が良い。サーブする前にデカンタージュをする事でなお美味しく味わえる。SAKURA AWARD2016 GOLD、2017vin→Luca Maroni 96点

商品名	Ronco di Sassi Vino Rosso D'italia（ロンコ ディ サッシ ヴィノ ロッソ ディタリア）				★定番
2015年				希望小売価格	4,000円（税抜）
産地	イタリア	JAN：8024209005712	1,934g	赤	重
品種	モンテプルチアーノ、プリミティーヴォ、アリアニコのブレンド				Alc：15.5%

芳香な果実のクリーミーさとシルキーな瑞々しさ、成熟さがもたらす、この葡萄が生まれ持つ凝縮された旨みが冴え渡る。贅沢な重みと程よい粘り気がある舌触りで、森のベリーが口に広がりながら、やがて優しく最大限のなめらかさと存在感のあるタンニンへ導かれる。果てしなく溢れ出るベリーの風味、特にバニラと澄んだ杉のスパイスがかすかに隠れているブラックベリーがたまらなく柔らかで香り高い。イタリアの赤の最高峰の一つにして、圧倒的凝縮感と包容力を持つ非常に良いワイン。

商品名	Ripa di Sotto Rosso Cuvee（リパ ディ ソット ロッソ クヴェ）				★定番
2015年	＜残りわずか＞			希望小売価格	オープン（※飲食店様専用商材）円（税抜）
産地	プーリア	JAN：8024209006870	1,926g	赤	重
品種	プリミティーヴォ100%				Alc：15.5%

ココア、繊細なスパイス、ほのかなバニラとレザーが香る。重厚感がありながらも丸みを帯びた、シロップのようになめらかな舌触りのフルボディで、マイルドなタンニンと程よい酸味を背景にフルーティーな風味を持つ。余韻は長く、プラムや濃い色のベリーが感じられる。プーリアの陽光と豊かな土壌で育てられ、丁寧に厳選された葡萄から伝統的な醸造方法で作られた至上のキュベ。骨太さとデリケートなノートのギャップが特徴ですが、同時にそのクリアで開けたスタイルも際立つ。Luca Maroni 97点

Katarzyna　カタルジーナ

ブルガリアとギリシャの国境近く、長年人が立ち入らなかった為ノーマンズランドと呼ばれる古代トラキア王国の地に2004年誕生。ギリシャ神話のディオニソス（バッカス）はトラキアで崇められていた酒神がモデルといわれています。東ロドピ山脈丘陵地帯に広がる550haの畑は冬も温暖で年間日射量はブルガリア最大。双子の醸造家・キショフ兄弟が古典的手法と近代的設備を操り、欧州の専門家も評価するワインを2006年以来作り続けています。メゼックは紀元前4世紀の高名なトラキア王の墳墓のある地名です。この地に畏敬の念とインスピレーションを受け、ワインにメゼックと名付けました。ブルガリアで約200あるワイナリーの中で、カタルジーナ・エステイトは2015年ブルガリアベストワイナリーに選ばれました。

商品名	MEZZEK Rose（メゼック ロゼ）				★定番	
2016年	＜残りわずかで終売＞			希望小売価格	2,100円（税抜）	
産地	トラキアヴァレー	JAN：3800218582612	1,260g	ロゼ	辛口	
品種	メルロー60% マルベック30%　シラー10%				Alc：13.5%	
上品なアロマとフレッシュな味わい。フルーティさもあります。鮮やかなサーモンピンク色。ステレンレスタンクで6か月間熟成。						
商品名	MEZZEK Syrah（メゼック シラー）				★定番	
2015年	＜残りわずかで終売＞			希望小売価格	2,100円（税抜）	
産地	トラキアヴァレー	JAN：3800218584852	1,260g	赤	中重	
品種	シラー100%				Alc：14.5%	
ボリュームがあり赤果実の風味がエレガントに広がります。6か月熟成。心地よい滑らかなタンニンが軸になっています。						
商品名	MEZZEK Cabernet Sauvignon&Mavrud（メゼック カベルネソーヴィニヨン&マヴルッド）				★定番	
2015年				希望小売価格	2,400円（税抜）	
産地	トラキアヴァレー	JAN：3800218584197	1,260g	赤	中重	
品種	カベルネソーヴィニヨン70% マヴルッド30%				Alc：14.5%	
固有品種マヴルッドとカベルネソーヴィニヨンが織りなすリッチでジューシーなトラキア原世界の赤。しっかりした果実味、タンニン、そしてソフトな口当たりが見事に調和されたフルボディ。6か月熟成。						
商品名	MEZZEK Sauvignon Blanc&Pinot Gris（メゼック ソーヴィニヨンブラン&ピノグリ）				★定番	
2017年	＜残りわずかで終売＞			希望小売価格	2,400円（税抜）	
産地	トラキアヴァレー	JAN：3800218580038	1,260g	白	辛口	
品種	ソーヴィニヨンブラン70% ピノグリ30%				Alc：13.5%	
産地は東ロトピ山脈標高187～210mの白い土壌。トロピカルフルーツの香りに梅、野生ハーブ、オレンジのテイストが豊富な印象を醸し出します。6か月熟成。 次ヴィンテージ、メゼックソーヴィニヨンブラン2018(ソーヴィニヨンブラン100%)						
商品名	MEZZEK Mavrud（メゼック マヴルッド）				★定番	
2018年				希望小売価格	2,900円（税抜）	
産地	トラキアヴァレー	JAN：3800218584227	1,260g	赤	重	
品種	マヴルッド 100%				Alc：14.5%	
ブルガリア固有品種。古代トラキア時代から使用されている品種（マヴルッド、メルニック、ディミアット、パミット、ミスケット）の内の一つ。紫色を帯びた濃い赤に凝縮した果実味としっかりしたタンニンが印象深い骨格を作っています。フレンチオーク樽（新樽）40%と、残り60%はステンレスタンクで6か月熟成しブレンド。JALファーストクラスラウンジワインに採用されました。「日本でのもう最高のワイン2015」でゴールドメダルを受賞。						
商品名	MEZZEK Chardonnay（メゼック シャルドネ）				★定番	
2019年				希望小売価格	2,900円（税抜）	
産地	トラキアヴァレー	JAN：3800218580052	1,260g	白	辛口	
品種	シャルドネ100%				Alc：14.0%	
果実味、ミネラル、上品な甘味と酸味が合わさったバランスの良い優雅なシャルドネステンレスタンクで6か月熟成。刺身や焼き魚との相性が良い辛口ワイン。						
商品名	Seven Grapes Varieties（セブン グレイプス バラエティーズ）				★定番	
2019年				希望小売価格	3,500円（税抜）	
産地	トラキアヴァレー	JAN：3800218584647	1,260g	赤	重	
品種	メルロー25% シラー20% マルベック20% CS15% テンプラニーリョ10% カベルネフラン5% マヴルット5%				Alc：14.5%	
フレンチオーク樽10か月熟成。濃縮され熟成したスパイスの香り、黒い果実、ブルガリアの固有品種をはじめ、7つの葡萄の長所が余すところなく味わえます。「日本で飲もう最高のワイン2013」でゴールドメダルを受賞。						
商品名	Les Cailloux Viognier＆Charrdonnay（レカイユ）				終売予定	
2010年	＜残りわずかで終売＞			希望小売価格	3,900円（税抜）	
産地	トラキアヴァレー	JAN：38000218580175	1,260g	白	辛口	
品種	ヴィオニエ70%　シャルドネ30%				Alc：14.0%	
フレンチオーク樽（新樽）40%と、残り60%はステンレスタンクで6か月熟成しブレンド。力強く、果実味と渋みのバランスがとれたワイン。						

Katarzyna　カタルジーナ

商品名	Cheval de Katarzyna Viognier（シュヴァル ヴィオニエ）				★定番
2018年	＜残りわずかで完売、次ヴィンテージ2019年＞			希望小売価格	2,700円（税抜）
産地	トラキアヴァレー	JAN：3800218581417	1,370g	白	辛口
品種	ヴィオニエ100%				Alc：13.0%

熟した黄色果実のアロマにフレッシュで心地よい森の気配、優しいピーチの味わい。ステンレスタンクで6か月熟成。

商品名	Cheval de Katrzyna Rubin（シュヴァル ルビン）				★定番
2018年	＜残りわずかで完売、次ヴィンテージ2019年＞			希望小売価格	2,700円（税抜）
産地	トラキアヴァレー	JAN：3800218586191	1,370g	赤	重
品種	ルビン100%				Alc：14.5%

シラーとネッビオーロの交配種。豊な果実味、滑らかなタンニンに上品な酸が感じられ、赤果実、オーク、スパイス香が一体となり柔らかい舌触り、長い余韻を味わえます。オークとステンレスタンクで6～8か月熟成後ボトルで3か月寝かせました。

商品名	ENCORE Syrah（アンコール シラー）				★定番
2016年				希望小売価格	5,000円（税抜）
産地	トラキアヴァレー	JAN：3800218584432	1,700g	赤	重
品種	シラー100%				Alc：14.0%

葡萄は東ドピ山脈産。フレンチオーク樽で10ヶ月熟成。色合いが濃く、シガー、チョコレート、完熟した果実を想起させます。ビロードのように滑らかな味わい。タンニンが柔らかく、余韻が長い。世界のシラーコンクール Syrah du Monde 2011金賞（2013年ヴィンテージも金賞受賞）。「日本で飲もう最高のワイン2012」ゴールドメダル受賞。世界シラーTOP10 入り。

商品名	QUESTION MARK（クエスチョンマーク）				★定番
2016年				希望小売価格	5,000円（税抜）
産地	トラキアヴァレー	JAN：3800218584036	1,280g	赤	重
品種	カベルネソーヴィニヨン60% メルロー40%				Alc：14.5%

フレンチオーク新樽で10ヶ月熟成。豊かな黒い森の果実、トリュフ、スパイス、なめし革、フレンチオークの香りが力強いフルボディを彩り、それにモカ、キャラメルの味覚が加わって、なめらかなタンニンと芳ばしいフルーツの記憶が長く続きます。写真は双子の醸造家（キショフ兄弟）のひとりシヴィレン・キショフ。2009年ヴィンテージ→「日本で飲もう最高のワイン2012」プラチナ賞。Vinalies International Paris 2011金賞。コンクール受賞多数。

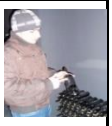

商品名	Chopin SONATA（ショパン ソナタ）				★定番
2015年	＜残りわずか、次ヴィンテージ2017＞			希望小売価格	4,500円（税抜）
産地	トラキアヴァレー	JAN：3800218580946	1,500g	白	辛口
品種	シャルドネ60%ソーヴィニヨンブラン40%				Alc：13.8%

澄んで緑がかったゴールド色。エッセンシャルオイル、ヴァニラクリームのアロマ。新鮮でジューシーながら柔らかくデリケートなボディがエレガントな余韻と合わさり充実した飲み心地を味わえます。ショパンソナタのイメージをワインに重ねました。樽熟成6ヶ月。ワイナリーの地下熟成庫でショパンを聴かせて熟成させた驚きのボトルです。

商品名	Chopin NOCTURNE（ショパン ノクターン）				★定番
2016年	＜残りわずか、次ヴィンテージ2017＞			希望小売価格	4,500円（税抜）
産地	トラキアヴァレー	JAN：3800218585224	1,500g	赤	重
品種	メルロー70%　カベルネフラン30%				Alc：14.5%

鮮やかな濃いルビー色、柔らかく熟した果実、松の木、鞣革、スミレのニュアンス、果実本来の自然な甘味にビロードのようなタンニン、カシス、シナモンの香りと共に印象的なフィナーレを味わえます。ショパンノクターンのイメージをワインに重ねました。ショパンを聴かせて熟成させた驚きのボトルです。オーク樽熟成10ヶ月。

商品名	Chopin BALLADE（ショパン バラード）※旧・ショパンコンチェルト				★定番
2015年				希望小売価格	6,000円（税抜）
産地	トラキアヴァレー	JAN：3800218585200	1,800g	赤	重
品種	カベルネソヴィニヨン70%シラー30%				Alc：14.5%

濃いガーネット色、焼いた森の黒果実、レンガ、紅茶のニュアンス。エキゾティックなスパイスとエレガントに熟したビロードのようなタンニン。ドライフルーツ、ブラックチョコレート、キャラメル、焼きかぼちゃのイメージが重なり長い余韻を楽しめます。ショパン・コンチェルトのイメージをワインに重ねたカタルジーナの野心作。ワイナリーでショパンを聴かせて熟成させました。オーク樽熟成18ヶ月。ムンドゥスビニ2016金賞・ブルガリアベスト赤ワインに選ばれました。※ワイン名が変更になりました。

商品名	Contemplations Sauvignon Blanc（コンテンプレーションズ　ソーヴィニヨンブラン）				★定番
2018年				希望小売価格	3,000円（税抜）
産地	トラキアヴァレー	JAN：3800218581141	1,400g	白	辛口
品種	ソーヴィニヨンブラン100%				Alc：13.3%

ブリガリア人アーティストの**ヴィンテージ毎に変わる斬新なエチケット**が人気のブランド。熟した果実やハーブのニュアンスと爽やかでバランスの良い酸味のコンビネーション。発酵時オーク樽使用、ステンレスタンクで6ヶ月熟成。